ALBUM CYFROWY SDCM

DIGITAL ALBUM SDCM

WIZYTÓWKA STOWARZYSZENIA / ASSOCIATION PROFILE

KOMPEDIUM WIEDZY / KNOWLEDGE BASE

KATALOG FIRM / BUSINESS DIRECTORY

ALGO GROUP

KATEGORIA: PRODUKCJA



ALGO GROUP jest wiodącą firmą specjalizującą się w produkcji i dystrybucji podnośników szyb, klamek i zamków, a także innych części zamiennych do samochodów osobowych i ciężarowych.

Siedziba główna Grupy znajduje się w Como we Włoszech. ALGO GROUP posiada również trzy centra logistyczne, dwa zakłady produkcyjne oraz centrum kompetencyjne Product Marketing & R&D w Turynie.

Kluczowym ośrodkiem Grupy w obszarze OE (Original Equipment) jest polski zakład Algo Polska w Piotrkowie, stanowiący ważne centrum produkcyjne obsługujące klientów Tier 1 oraz producentów samochodów osobowych i ciężarowych.

Firma specjalizuje się w produkcji podnośników szyb i klamek, a także w opracowywaniu rozwiązań dostosowanych do indywidualnych wymagań klientów, w szczególności dla samochodów luksusowych i pojazdów specjalistycznych.

ALGO GROUP

LIFT TEK | ELECTRIC-LIFE | PMM | MIRAGLIO

ALGO GROUP

CATEGORY: PRODUCTION



ALGO GROUP is a leading company specialising in the production and distribution of window regulators, handles and latches, as well as other spare parts for passenger cars and commercial vehicles.

Headquartered in Como, Italy, the Group also operates three logistics platforms, two production plants and a Product Marketing & R&D Competence Centre in Turin.

The centre of excellence for ALGO GROUP's OE business is its Polish production facility, Algo Polska in Piotrków, which serves as the Group's flagship manufacturing plant for Tier 1 suppliers and passenger car and commercial vehicle manufacturers.

The company specialises in window regulators and handles, developing tailor-made solutions to meet specific customer requirements, particularly for luxury cars and special-purpose vehicles.

ALGO GROUP

LIFT TEK | ELECTRIC-LIFE | PMM | MIRAGLIO

ALLEGRO

KATEGORIA: USŁUGI



Allegro - platforma działa w modelu marketplace, dzięki której miliony międzynarodowych klientów mogą znaleźć i kupić wszystko, czego potrzebują od tysięcy sprzedawców z całego regionu.

Na Allegro dostępne są produkty we wszystkich kluczowych kategoriach, a jedną z najważniejszych pozostaje Motoryzacja. Obejmuje ona ponad 100 mln ofert – od części samochodowych, przez opony i felgi, po akcesoria oraz narzędzia. Kupujący mogą wybierać zarówno spośród części o jakości OE oferowanych przez autoryzowanych dealerów, jak i szerokiej gamy zamienników, dostępnych w różnych przedziałach cenowych.

Platforma zapewnia innowacyjne rozwiązania ułatwiające zakupy – w tym bezpłatne dostawy i zwroty w ramach Allegro Smart!, usługi finansowe Allegro Pay oraz wygodną logistykę opartą na własnych rozwiązaniach Allegro One i sieci partnerskiej Allegro Delivery. W kategorii Motoryzacja zakupy ułatwia również wyszukiwanie po numerze VIN, które pozwala precyzyjnie dopasować części, opony i felgi do konkretnego pojazdu i tym samym ograniczyć ryzyko nietrafionego zakupu.

Skala działalności firmy, wspierana przez inwestycje w technologie AI oraz współpracę z partnerami, realnie wpływa na gospodarkę, przyczyniając się do generowania blisko 1% PKB Polski. Allegro dynamicznie rozwija swój model także w regionie, oferując lokalne platformy w Czechach, Słowacji i na Węgrzech.

allegro

ALLEGRO



Allegro operates as a marketplace, enabling millions of international customers to find and purchase everything they need from thousands of sellers across the region.

CATEGORY: SERVICES

Allegro offers products across all key categories, with Automotive remaining one of the most important. The category features more than 100 million listings, ranging from car parts, tyres and wheels to accessories and tools. Customers can choose from both OE-quality parts offered by authorised dealers and a wide selection of aftermarket alternatives available across different price ranges.

The platform provides innovative solutions designed to make shopping easier and more convenient, including free delivery and returns with Allegro Smart!, financial services through Allegro Pay, and convenient logistics based on Allegro's own Allegro One solutions and the Allegro Delivery partner network. In the Automotive category, customers can also use VIN-based search, which enables them to accurately match parts, tyres and wheels to a specific vehicle, helping to reduce the risk of purchasing incompatible products.

The scale of Allegro's operations, supported by investments in AI technologies and cooperation with its partners, makes a tangible contribution to the economy, helping to generate nearly 1% of Poland's GDP. Allegro is also dynamically expanding its business model across the region, operating local marketplaces in the Czech Republic, Slovakia and Hungary.

allegro

ANTAŁEX

KATEGORIA: PRODUKCJA



Antałex jest wiodącym producentem regenerowanych tylnych belek zawieszenia do samochodów osobowych różnych marek. Firma działa nieprzerwanie od 2003 roku i dzięki wąskiej specjalizacji, nowoczesnej linii produkcyjnej oraz zespołowi ponad 70 wykwalifikowanych pracowników stała się największą firmą w Europie w swojej specjalizacji, dostarczającą wysokiej jakości belki zawieszenia do warsztatów, hurtowni oraz klientów indywidualnych.

Produkty Antałex objęte są 2-letnią gwarancją, a codzienna produkcja wynosi około 250 sztuk regenerowanych belek. Firma wyróżnia się profesjonalizmem, szeroką dostępnością asortymentu oraz konkurencyjnymi cenami.

Antałex Sp. z o.o. - producent regenerowanych tylnych belek zawieszenia.

=Antałex=

ANTAŁEX

CATEGORY: PRODUCTION



Antałex Sp. z o.o. – manufacturer of remanufactured rear suspension axle beams.

Antałex is a leading manufacturer of remanufactured rear suspension axle beams for passenger cars of various makes and models. Established in 2003, the company has grown into Europe's largest specialist in its field thanks to its focused expertise, state-of-the-art production facilities, and a team of more than 70 skilled employees. Antałex supplies high-quality remanufactured suspension axle beams to workshops, distributors, and individual customers across Europe.

All Antałex products are backed by a two-year warranty, and the company remanufactures approximately 250 rear suspension axle beams every day. Antałex is recognised for its high standards of quality, professional approach, broad product availability, and competitive pricing.

=Antałex=

APPLUS IDIADA

KATEGORIA: USŁUGI



Applus IDIADA to duża (blisko 3500 pracowników) hiszpańska firma inżynieryjna z bardzo bogatym i nowoczesnym zapleczem badawczym, wspierająca głównie przemysł motoryzacyjny. Poza główną siedzibą (w Hiszpanii, koło Barcelony) IDIADA ma swoje placówki w Europie, Azji, Ameryce Północnej i Południowej oraz w Afryce (w sumie w 24 krajach, również w Polsce, w Poznaniu).

Na rzecz producentów pojazdów samochodowych, motocykli, przyczep (OEM) oraz na rzecz ich poddostawców (Tier 1) IDIADA oferuje cztery grupy usług:

1. usługi inżynieryjne (badania rozwojowe, jakościowe, analizy problemów, propozycje ich rozwiązania, CAD, CAE),

2. badania homologacyjne (jako oficjalna jednostka homologacyjna),

3. duży poligon testowy w Hiszpanii i w Chinach (z torami do badań osiągów, WLTP, hamulców, komfortu, hałasu, systemów ADAS, pojazdów autonomicznych, łączności między pojazdami itp.)

4. projektowanie zaplecza badawczego (specjalistycznych laboratoriów i torów testowych).

Polski oddział IDIADY realizuje lokalne badania homologacyjne pojazdów oraz nadzoruje projekty realizowane dla polskich Klientów przez oddziały IDIADY z innych krajów.

Applus IDIADA

APPLUS IDIADA

CATEGORY:
SERVICES



Applus IDIADA is a large Spanish engineering company with nearly 3,500 employees and extensive, state-of-the-art testing and research facilities, primarily supporting the automotive industry. In addition to its headquarters near Barcelona, Spain, IDIADA has facilities across Europe, Asia, North and South America, and Africa, operating in a total of 24 countries, including Poland, where it has an office in Poznań.

For vehicle manufacturers (OEMs), including passenger cars, motorcycles and trailers, as well as their Tier 1 suppliers, Applus IDIADA provides four main areas of expertise:

1. Engineering services – including research and development, quality testing, problem analysis and resolution, as well as CAD and CAE engineering.

2. Homologation and certification services (IDIADA is an official technical service for vehicle and component type approval).

3. Advanced proving grounds – with major testing facilities in Spain and China, featuring tracks and laboratories for testing of vehicle performance, WLTP, braking systems, ride comfort, noise and vibration (NVH), ADAS technologies, autonomous driving, vehicle connectivity, and more.

4. Design of testing infrastructure (laboratories and proving grounds).

IDIADA's Polish branch carries out local vehicle type-approval testing and oversees projects conducted for Polish customers by IDIADA offices in other countries.

Applus IDIADA

MORE INFORMATION ON A WEBSITE

APTIV

KATEGORIA: PRODUKCJA

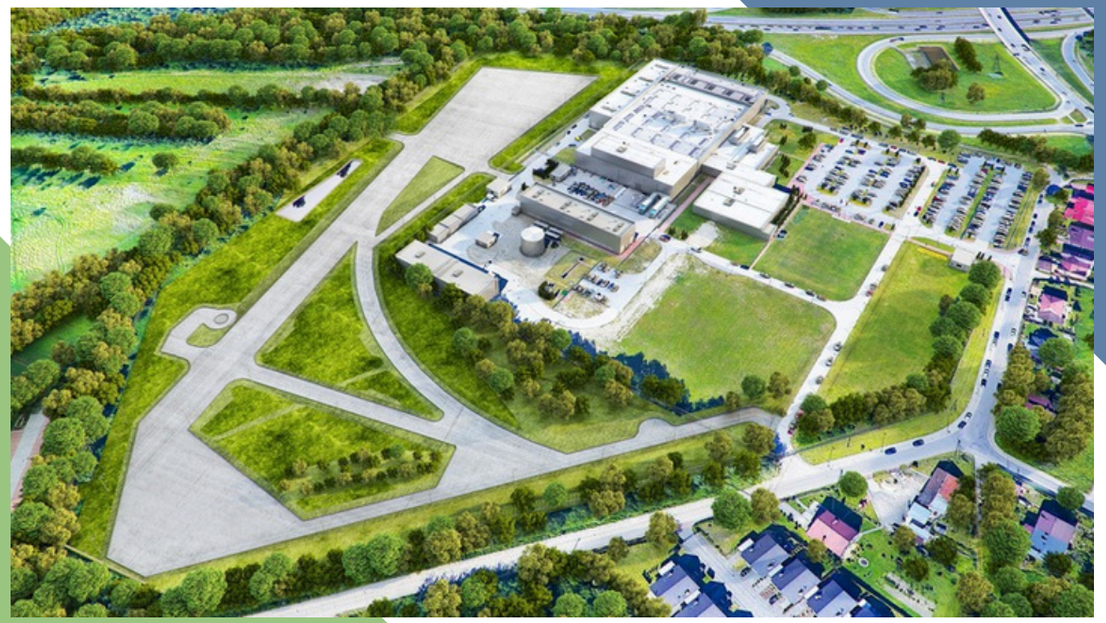

Aptiv to globalny lider technologii przemysłowych, dostarczający zaawansowane rozwiązania dla motoryzacji, lotnictwa, sektora obronnego, telekomunikacji, centrów danych oraz wielu innych gałęzi przemysłu. Dzięki ponad 25-letniej obecności w Polsce firma łączy globalne doświadczenie z lokalnym potencjałem badawczo-produkcyjnym.

W Polsce Aptiv tworzą Centrum Technologiczne w Krakowie oraz zakład produkcyjny w Gdańsku – główny europejski ośrodek produkcji systemów wizyjnych. Powstają tu m.in. systemy wspomagania kierowcy (ADAS), rozwiązania dla jazdy zautomatyzowanej, kamery, komputery pokładowe, platformy obliczeniowe, oprogramowanie oraz zaawansowane komponenty elektroniczne.

Centrum Technologiczne w Krakowie należy do największych ośrodków badawczo-rozwojowych Aptiv na świecie. Nowoczesne laboratoria oraz tor testowy Smartrack – pierwszy w Polsce obiekt dedykowany rozwojowi zautomatyzowanej mobilności – umożliwiają projektowanie, testowanie i walidację technologii zwiększających bezpieczeństwo oraz niezawodność pojazdów.

Aptiv współpracuje z największymi światowymi producentami pojazdów oraz liderami branż takich jak lotnictwo, obronność, telekomunikacja i automatyka przemysłowa, dostarczając technologie wykorzystywane przez klientów na całym świecie.

APTIV

APTIV

CATEGORY: PRODUCTION

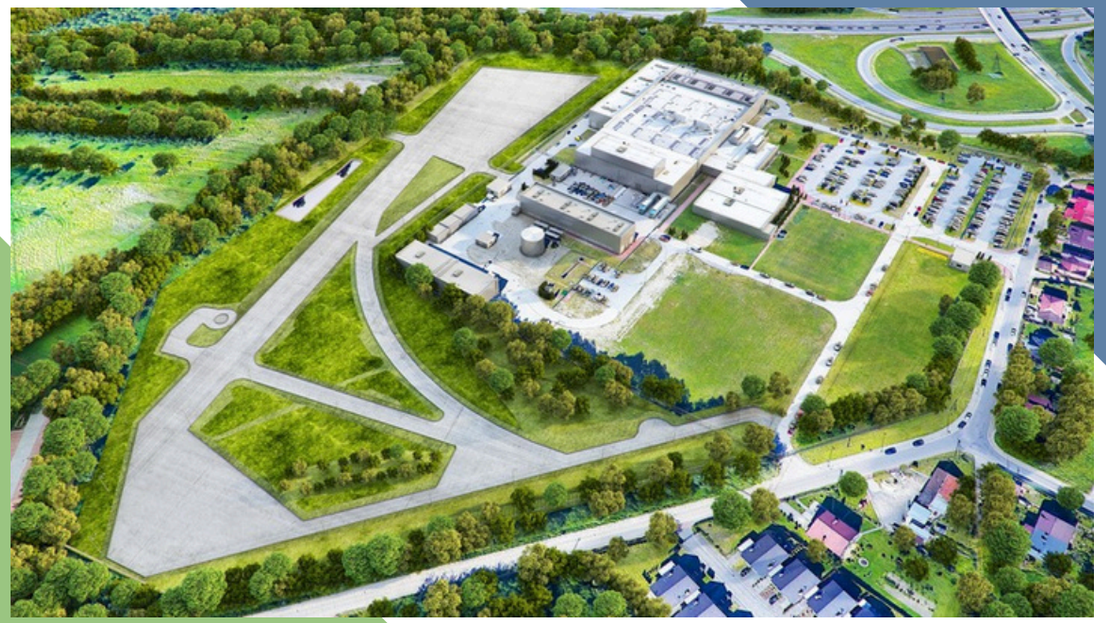

Aptiv is a global leader in industrial technology, delivering advanced solutions for the automotive, aerospace, defence, telecommunications, data centre, and many other industries. With more than 25 years of presence in Poland, the company combines global expertise with strong local research, engineering, and manufacturing capabilities.

In Poland, Aptiv operates a Technology Centre in Kraków and a manufacturing plant in Gdańsk, which serves as the company's main European production hub for vision systems. The facilities develop and manufacture advanced driver assistance systems (ADAS), automated driving solutions, cameras, in-vehicle computers, high-performance computing platforms, software, and other advanced electronic components.

The Kraków Technology Centre is one of Aptiv's largest research and development hubs worldwide. Its state-of-the-art laboratories, together with SmartTrack – Poland's first dedicated test track for automated mobility – enable the design, testing, and validation of technologies that enhance vehicle safety, reliability, and performance.

Aptiv works with the world's leading vehicle manufacturers as well as companies in the aerospace, defence, telecommunications, and industrial automation sectors, delivering technologies used by customers around the globe.

APTIV

ART-MOTOR



ART-MOTOR to polska firma z 40-letnim doświadczeniem i właściciel marki AMH Premium Parts, specjalizująca się w dystrybucji oryginalnych części motoryzacyjnych OE – tych samych podzespołów, które trafiają na linie produkcyjne producentów samochodów.

KATEGORIA: DYSTRYBUCJA

Oferta obejmuje m.in. mechanizmy i linki zmiany biegów, poduszki silnika, tarcze kotwiczne, zawory EGR oraz mechanizmy wycieraczek. Stawiając na części OE, ART-MOTOR dostarcza rozwiązania odpowiadające standardom pierwszego montażu, zapewniające wysoką jakość, niezawodność i właściwe dopasowanie.

Za firmą stoi wiedza i doświadczenie budowane przez trzy pokolenia. Profesjonalnych klientów wspiera również intuicyjna platforma B2B, umożliwiająca szybkie i wygodne składanie zamówień online.

ART-MOTOR oferuje ponadto elastyczne możliwości realizacji zamówień – produkty mogą być dostarczane pod marką klienta, w neutralnych opakowaniach lub pod marką AMH Premium Parts. Firma łączy wieloletnie doświadczenie z jakością OE i rozwiązaniami odpowiadającymi potrzebom współczesnego rynku motoryzacyjnego.

ART-MOTOR® OE PARTS

AMH® PREMIUM PARTS

ART-MOTOR



ART-MOTOR is a Polish company with 40 years of experience and the owner of the AMH Premium Parts brand, specialising in the distribution of original equipment (OE) automotive parts – the same components supplied to vehicle manufacturers' production lines.

CATEGORY: DISTRIBUTION

The company's product range includes gearshift mechanisms and cables, engine mounts, brake backing plates, EGR valves and windscreen wiper mechanisms. By focusing on OE parts, ART-MOTOR provides solutions that meet original equipment standards, ensuring high quality, reliability and proper fit.

The company's expertise and experience have been built over three generations. Professional customers are also supported by an intuitive B2B platform, enabling quick and convenient online ordering.

ART-MOTOR also offers flexible order fulfilment options – products can be supplied under the customer's own brand, in neutral packaging or under the AMH Premium Parts brand. The company combines decades of experience with OE quality and solutions tailored to the needs of today's automotive market.

ART-MOTOR® OE PARTS

AMH® PREMIUM PARTS

ASMET



ASMET Sp. z o.o. to polski producent układów wydechowych z doświadczeniem sięgającym 1989 roku. Firma konsekwentnie rozwija swoją ofertę i zaplecze technologiczne, specjalizując się w produkcji układów wydechowych do samochodów osobowych, dostawczych, ciężarowych oraz maszyn przemysłowych.

KATEGORIA: PRODUKCJA

Łącząc wieloletnią praktykę z nowoczesnymi rozwiązaniami technologicznymi, firma dostarcza produkty spełniające wysokie wymagania w zakresie jakości, bezpieczeństwa i trwałości.

Wyroby ASMET znajdują zastosowanie zarówno na rynku krajowym, jak i w wielu krajach Europy, ciesząc się zaufaniem klientów oraz partnerów z branży motoryzacyjnej. Dzięki dbałości o każdy etap produkcji, elastyczności oraz stałemu doskonaleniu procesów ASMET pozostaje solidnym i wiarygodnym partnerem w zakresie systemów wydechowych.

ASMET®

ASMET



ASMET Sp. z o.o. is a Polish manufacturer of exhaust systems with a history dating back to 1989. The company has consistently expanded its product portfolio and technological capabilities, specialising in the production of exhaust systems for passenger cars, light commercial vehicles, heavy-duty trucks, and industrial machinery.

CATEGORY: PRODUCTION

Combining many years of experience with modern technological solutions, the company delivers products that meet high standards of quality, safety and durability.

ASMET products are used both in the domestic market and in many European countries, earning the trust of customers and partners in the automotive industry. Thanks to its attention to every stage of production, flexibility and continuous process improvement, ASMET remains a reliable and trusted partner in the field of exhaust systems.

ASMET®

AUTO-EURO



AUTO-EURO S.A. to polska firma z siedzibą w Lublinie, działająca na rynku motoryzacyjnym od 1991 roku. Specjalizuje się w sprzedaży części zamiennych do samochodów osobowych i dostawczych, współpracując z największymi producentami i dostawcami z całej Europy.

KATEGORIA: DYSTRYBUCJA

Posiada produkty najwyższej jakości do wszystkich znanych marek samochodów. Swoją ofertę kieruje do warsztatów samochodowych, sklepów i hurtowni motoryzacyjnych a także do klientów indywidualnych. Posiada 9 oddziałów w Polsce zatrudniając ponad 150 osób.

AUTO-EURO S.A. jest członkiem założycielem SDCM. Swoje ponad 35 letnie doświadczenie na rynku opiera przede wszystkim na profesjonalnej kadrze sprzedażowej oraz indywidualnemu podejściu w relacjach z klientami. Poza szeroką ofertą części zamiennych firma dostarcza również profesjonalne narzędzia oraz wyposażenie warsztatowe topowych producentów, odpowiadając tym samym na kompleksowe potrzeby współczesnych serwisów samochodowych.

AUTO EURO S.A.
CZĘŚCI SAMOCHODOWE

AUTO-EURO



AUTO-EURO S.A. is a Polish company based in Lublin, operating in the automotive market since 1991. It specializes in the sale of spare parts for passenger cars and vans, cooperating with major manufacturers and suppliers across Europe.

CATEGORY: DISTRIBUTION

The company offers the high-quality products for all well-known car brands. Its portfolio is addressed to automotive workshops, automotive retailers and wholesalers, as well as individual customers. It has 9 branches across Poland and employs over 150 people.

AUTO-EURO S.A. is a founding member of SDCM. Its over 35 years of market experience are based primarily on its professional sales staff and personalized approach to customer relationships. In addition to a wide range of spare parts, the company also supplies professional tools and workshop equipment from top manufacturers, thus providing comprehensive solutions to meet the needs of modern automotive service centres.

AUTO EURO S.A.
CZĘŚCI SAMOCHODOWE

AUTOS



Autos to jeden z europejskich liderów dystrybucji części zamiennych do samochodów ciężarowych, naczep, przyczep, pojazdów dostawczych oraz maszyn budowlanych i rolniczych. Ponad 35 lat doświadczenia na rynku aftermarket pozwoliło firmie zbudować ofertę obejmującą ponad 1 800 000 produktów od renomowanych światowych producentów – od części OE
i produktów premium po wysokiej jakości zamienniki i rozwiązania ekonomiczne.

KATEGORIA: DYSTRYBUCJA

Oferta obejmuje m.in. elementy układów hamulcowych, zawieszenia, silników, elektrotechniki i pneumatyki, a także opony, akcesoria, chemię motoryzacyjną i wyposażenie warsztatowe. Autos oferuje części do najpopularniejszych marek pojazdów użytkowych, naczep, przyczep, osi i zawieszeń oraz maszyn budowlanych.

Spółka posiada sieć 110 sklepów w Polsce, Czechach i Słowacji oraz współpracuje z ponad 700 dostawcami. Prowadzi również sprzedaż eksportową na rynkach Europy, Azji, Australii i innych regionów świata. Ofertę uzupełniają profesjonalne narzędzia, urządzenia diagnostyczne, szkolenia techniczne i usługi serwisowe. Klienci mogą liczyć na wsparcie doradców technicznych i pomoc w doborze odpowiednich rozwiązań.

AUTOS



Autos is one of Europe's leading distributors of spare parts for trucks, semi-trailers, trailers, commercial vehicles, and construction and agricultural machinery. With over 35 years of experience in the automotive aftermarket, the company has built a portfolio of more than 1.8 million products from renowned global manufacturers – ranging from OE and premium parts to high-quality aftermarket alternatives and cost-effective solutions.

CATEGORY: DISTRIBUTION

The product range includes components for braking systems, suspension, engines, electrical and pneumatic systems, as well as tyres, accessories, automotive chemicals and workshop equipment. Autos supplies parts for the most popular brands of commercial vehicles, semi-trailers, trailers, axles and suspension systems, as well as construction machinery.

The company operates a network of 110 stores across Poland, the Czech Republic and Slovakia and works with more than 700 suppliers. It also exports its products to markets across Europe, Asia, Australia and other regions worldwide. Its offering is complemented by professional tools, diagnostic equipment, technical training and service support. Customers can rely on expert technical advice and assistance in selecting the most suitable solutions.

BILSTEIN GROUP



bilstein group to prowadzona przez siódme pokolenie rodziny grupa firm z siedzibą główną w niemieckim Ennepetal, której historyczne korzenie sięgają ponad 180 lat wstecz. Przedsiębiorstwo skupia renomowane na międzynarodowych rynkach marki febi, SWAG oraz Blue Print. Oferuje rozwiązania w zakresie napraw wszystkich popularnych samochodów osobowych i użytkowych, łącząc wysokie standardy jakościowe z silną koncentracją na potrzeby klienta.

KATEGORIA: PRODUKCJA

W oparciu o podział doświadczeń i kompetencji została stworzona oferta ponad 90 000 części zamiennych, a dzięki sieci 22 międzynarodowych oddziałów i przedstawicielstw w ponad 70 krajach bilstein group jest liderem na niezależnym aftermarkecie. Pozycję tę zawdzięcza również kompetencjom w zakresie produkcji - wybrane części zamienne wytwarza w zlokalizowanym w swojej centrali nowoczesnym zakładzie produkcyjnym w Ennepetal.

Firma kieruje się maksymą „Silni indywidualnie, niezwyciężeni jako zespół", gwarantuje spełnienie najwyższych standardów jakościowych OE, a nawet ich przewyższenie. Każdy produkt jest poddawany kompleksowym testom i restrykcyjnej kontroli jakości. Zapewnia to spokój mechanikom i kierowcom, tym bardziej, że cały asortyment objęty jest 3-letnią gwarancją producenta.

bilsteingroup®

BILSTEIN GROUP



bilstein group is a seventh-generation family-owned group of companies headquartered in Ennepetal, Germany, with a history spanning more than 180 years. The group brings together the internationally renowned brands febi, SWAG, and Blue Print, offering comprehensive repair solutions for all major passenger and commercial vehicle applications. Bilstein group combines the highest quality standards with a strong customer-focused approach, serving automotive professionals in markets around the world.

SDCM DIGITAL ALBUM

CATEGORY: PRODUCTION

Drawing on the combined expertise and complementary strengths of its brands, bilstein group offers a portfolio of more than 90,000 spare parts. With a network of 22 international subsidiaries and representatives in over 70 countries, the company has established itself as a leading player in the independent automotive aftermarket. This position is further strengthened by its manufacturing capabilities, with selected components produced at the group's state-of-the-art production facility at its headquarters in Ennepetal, Germany.

Guided by the principle "Strong individually, unbeatable as a team”, bilstein group is committed to meeting – and often exceeding – original equipment (OE) quality standards. Every product undergoes comprehensive testing and rigorous quality control, giving workshops and drivers confidence in its reliability. To reinforce this commitment, the entire product range is backed by a three-year manufacturer's warranty.

bilsteingroup®

MORE INFORMATION ON A WEBSITE

BREMBO

KATEGORIA: PRODUKCJA



Firma Brembo została założona w 1961 roku, a jej siedziba mieści się w Bergamo we Włoszech. Od 1995 roku jest notowana na giełdzie w Mediolanie. Grupa zatrudnia 16 000 osób w 18 krajach i posiada 39 zakładów produkcyjnych oraz placówek handlowych, 10 centrów badawczo-rozwojowych i dwa Brembo Inspiration Labs. W 2025 roku jej przychody wyniosły 3,7 mld euro.

Brembo jest światowym liderem innowacji w dziedzinie mobilności, opracowującym zaawansowane rozwiązania do pojazdów drogowych i zastosowań wyścigowych. Realizując swoją misję „Shaping a Zero-Accident Future" („Kształtujemy przyszłość bez wypadków"), firma łączy doskonałość przemysłową z innowacjami cyfrowymi, aby bezpieczeństwo, osiągi i zrównoważony rozwój stały się integralną częścią jazdy. Poprzez swoje marki – AP Racing, ByBre, Brembo, J.Juan, Marchesini, Öhlins i SBS Friction – Grupa oferuje zintegrowany ekosystem technologii obejmujący układy hamulcowe, amortyzatory, sprzęgła i koła, a także rozwiązania programistyczne wykorzystujące sztuczną inteligencję.

Od ponad 50 lat Grupa Brembo odgrywa kluczową rolę w motorsporcie na najwyższym poziomie, dostarczając rozwiązania zespołom rywalizującym w najbardziej prestiżowych mistrzostwach i przyczyniając się do zdobycia ponad 1000 tytułów.

brembo

BREMBO

CATEGORY: PRODUCTION



Brembo is a global mobility innovation leader developing advanced solutions for vehicles and racing applications. Driven by its purpose, “Shaping a Zero-Accident Future”, Brembo combines industrial excellence and digital innovation to make safety, performance and sustainability integral to the driving experience. Through its brands – AP Racing, ByBre, Brembo, J.Juan, Marchesini, Öhlins and SBS Friction – the Group delivers an integrated ecosystem of technologies, including braking systems, dampers, clutches and wheels, as well as AI-enabled software solutions.

For more than 50 years, the Brembo Group has been a key player in top-level motorsport, supplying teams competing in the most prestigious championships and contributing to over 1,000 titles won.

Founded in 1961 and headquartered in Bergamo, Italy, **Brembo** is listed on the Milan Stock Exchange since 1995. The Group employs 16,000 people across 18 countries, with 39 production and commercial sites, 10 R&D centers and 2 Brembo Inspiration Labs. In 2025, revenues totaled €3.7 billion.

brembo

BROMSOK TRUCKS COMPANY

KATEGORIA: PRODUKCJA



Jej siłą są wieloletnie doświadczenie, specjalistyczna wiedza techniczna oraz pełna kontrola nad każdym etapem procesu regeneracji. Każdy komponent poddawany jest kompleksowej procedurze obejmującej demontaż, dokładne czyszczenie, szczegółową weryfikację techniczną, wymianę elementów zużywalnych, precyzyjny montaż oraz rygorystyczne testy jakościowe.

Firma stawia na najwyższą jakość, precyzję i niezawodność, oferując swoim klientom ekonomiczną i bardziej zrównoważoną alternatywę dla nowych części. Współpracuje z partnerami i przedsiębiorstwami na całym świecie, zapewniając profesjonalne wsparcie techniczne, elastyczne podejście do indywidualnych potrzeb oraz budując trwałe, partnerskie relacje biznesowe.

Bromsok Trucks Company jest firmą specjalizującą się w profesjonalnej regeneracji zacisków hamulcowych oraz przekładni kierowniczych do pojazdów użytkowych. Firma dostarcza wysokiej jakości komponenty regenerowane przeznaczone do samochodów ciężarowych, autobusów, przyczep i naczep.

BROMSOK TRUCKS COMPANY

BROMSOK TRUCKS COMPANY

CATEGORY: PRODUCTION



Its strengths lie in its many years of experience, specialist technical expertise and full control over every stage of the remanufacturing process. Each component undergoes a comprehensive procedure involving disassembly, thorough cleaning, detailed technical inspection, replacement of worn parts, precise reassembly and rigorous quality testing.

The company is committed to the highest standards of quality, precision and reliability, offering its customers a cost-effective and more sustainable alternative to new parts. It works with partners and businesses worldwide, providing professional technical support and a flexible approach to individual needs while building lasting business relationships based on partnership.

Bromsok Trucks Company specialises in the professional remanufacturing of brake calipers and steering gears for commercial vehicles. The company supplies high-quality remanufactured components for trucks, buses, trailers and semi-trailers.

BROMSOK TRUCKS COMPANY

CAIRO-SOFT

KATEGORIA: USŁUGI

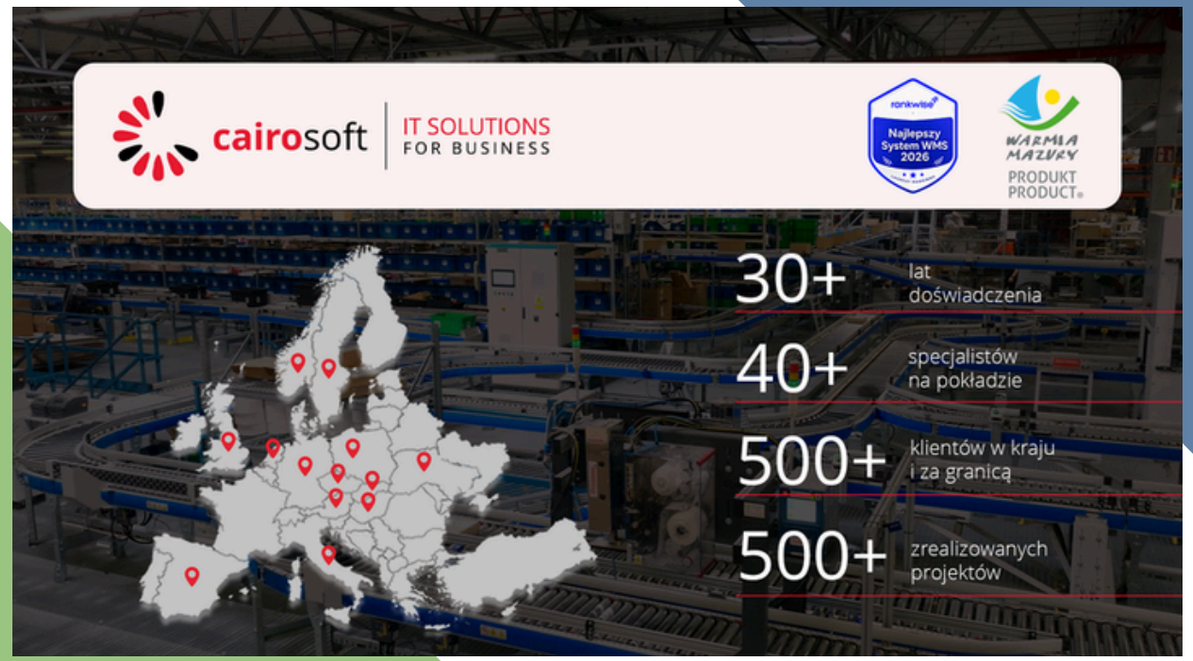

CAIRO-soft to polski dostawca nowoczesnych rozwiązań IT dla przedsiębiorstw handlowych, dystrybucyjnych i magazynowych. Firma działa nieprzerwanie od ponad 30 lat, a jej korzenie sięgają branży motoryzacyjnej: stąd ponad 500 zadowolonych klientów w przeszło 13 krajach. CAIRO-soft realizuje projekty globalnie, aktywnie wspierając cyfrową transformację nowoczesnych organizacji.

W portfolio firmy znajdują się kluczowe rozwiązania dla biznesu, ze szczególnym uwzględnieniem zintegrowanych systemów klasy ERP, WMS oraz nowoczesnych platform B2B i B2C.

Jako pierwsza w Polsce i jedna z nielicznych firm na świecie CAIRO-soft posiada status TecAlliance GOLD Partner (TecDoc Data Integrator, TecRMI Module Integrator, TecDoc Catalogue Reseller).
To międzynarodowe wyróżnienie stanowi najwyższe potwierdzenie jakości, stabilności i światowej klasy rozwiązań oferowanych przez firmę wymagającej branży automotive.

CAIRO-soft dostarcza rozwiązania, które realnie napędzają biznes – stabilne, bezpieczne i wydajne systemy stworzone z myślą o wyzwaniach jutra. Zapewnia kompleksowe doradztwo, profesjonalne wdrożenia oraz stałe, nielimitowane wsparcie dedykowanego zespołu ekspertów IT przez cały okres trwania współpracy.

cairosoft | IT SOLUTIONS FOR BUSINESS

WIĘCEJ INFORMACJI NA STRONIE

CAIRO-SOFT

CATEGORY:
SERVICES

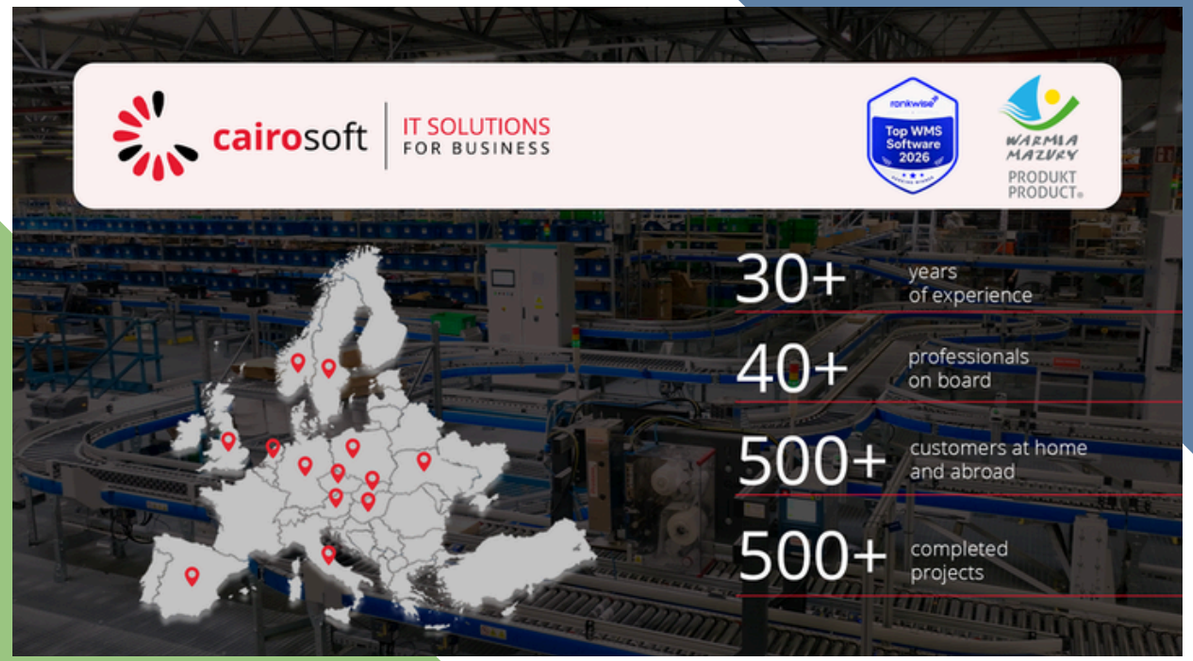

CAIRO-soft is a Polish provider of modern IT solutions for trading, distribution and warehousing companies. The company has been operating continuously for over 30 years, with its roots in the automotive industry. Today, it serves more than 500 satisfied customers across over 13 countries. CAIRO-soft delivers projects globally, actively supporting the digital transformation of modern organisations.

The company's portfolio includes key business solutions, with a particular focus on integrated ERP and WMS systems, as well as modern B2B and B2C platforms.

CAIRO-soft is the first company in Poland and one of only a few worldwide to hold TecAlliance GOLD Partner status (TecDoc Data Integrator, TecRMI Module Integrator, TecDoc Catalogue Reseller). This international distinction is the highest recognition of the quality, stability and world-class standard of the solutions the company provides to the demanding automotive industry.

CAIRO-soft delivers solutions that genuinely drive business growth—stable, secure and efficient systems designed to meet the challenges of tomorrow. The company provides comprehensive consulting, professional implementation and continuous, unlimited support from a dedicated team of IT experts throughout the entire partnership.

cairosoft | IT SOLUTIONS FOR BUSINESS

MORE INFORMATION ON A WEBSITE

CARFAX

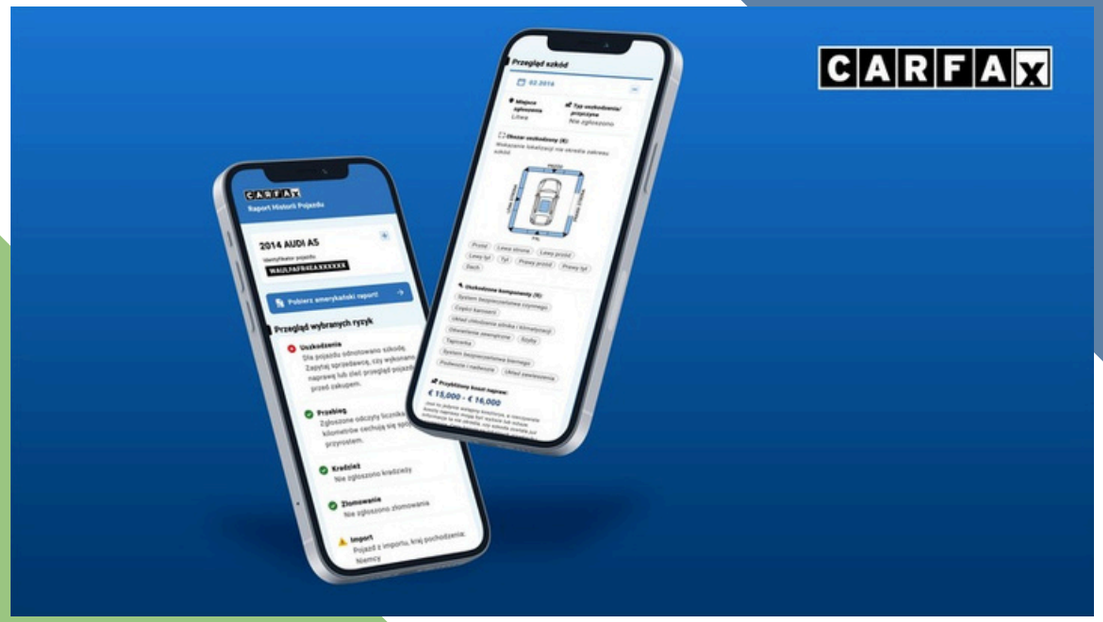

CARFAX - gromadzony przez lata potężny kapitał informacyjny pozwala firmie wykraczać poza tradycyjne raporty historii pojazdów i dostarczać zaawansowane rozwiązania dla sektora B2B. CARFAX aktywnie wspiera przedsiębiorstwa z branży produkcji, dystrybucji oraz detalicznej sprzedaży części i akcesoriów samochodowych.

KATEGORIA: USŁUGI

Rozumiejąc wyzwania współczesnego rynku Aftermarket, CARFAX udostępnia swoim partnerom biznesowym niezawodne narzędzia identyfikacyjne, które opierają się na tym samym rozbudowanym ekosystemie danych.

Fundamentem tej oferty są usługi wspierające dobór części i akcesoriów kompatybilnych z konkretnym pojazdem, realizowane na podstawie numeru VIN z wykorzystaniem efektywenego technologicznie i ekonomicznie narzędzia.

Dzięki błyskawicznemu dostępowi do danych o specyfikacji pojazdu oraz ich wiązania z identyfikatorami zewnętrzych baz danych, rozwiązania CARFAX przyspieszają procesy i ograniczają ryzyko pomyłek w procesie zamówień.

W efekcie firmy z branży motoryzacyjnej mogą znacząco zredukować koszty obsługi, zoptymalizować procesy sprzedażowe i budować jeszcze większe zaufanie wśród swoich klientów

CARFAX

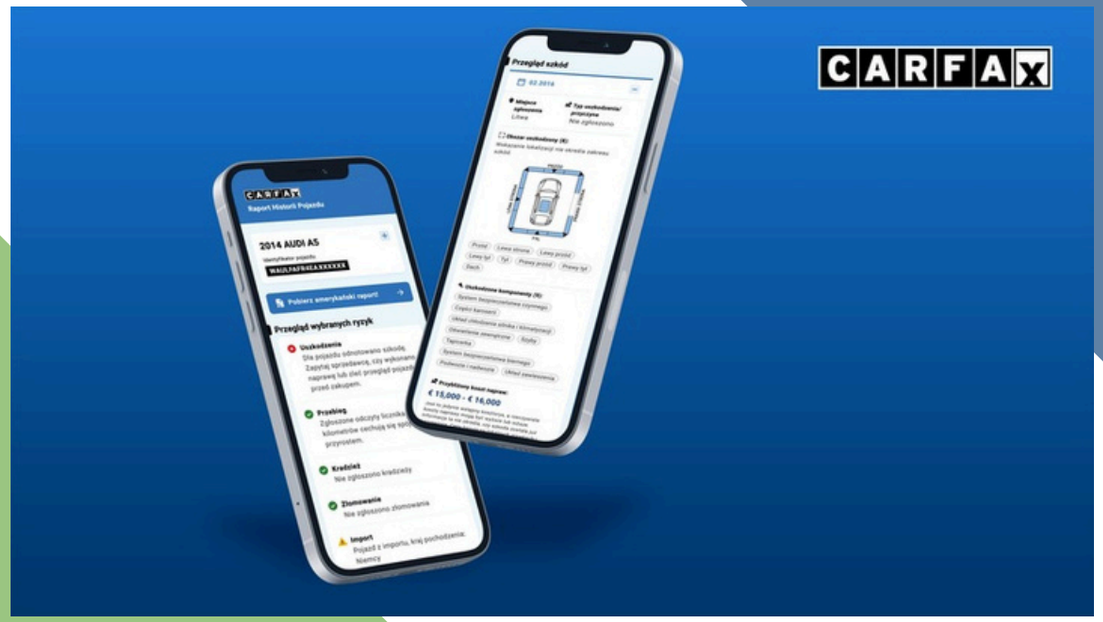

CARFAX - the extensive information resources built up over the years enable the company to go beyond traditional vehicle history reports and provide advanced solutions for the B2B sector. CARFAX actively supports companies involved in the production, distribution, and retail of automotive parts and accessories.

CATEGORY: SERVICES

Understanding the challenges of today's automotive aftermarket, CARFAX provides its business partners with reliable vehicle identification tools built on the same extensive data ecosystem.

At the core of this offering are solutions that enable the precise selection of parts and accessories compatible with a specific vehicle based on its VIN, using a technologically advanced and cost-effective tool.

By providing instant access to vehicle specification data and linking it with identifiers from external databases, CARFAX solutions streamline processes and reduce the risk of errors during the ordering process.

As a result, automotive companies can significantly reduce service costs, optimise sales processes and build even greater trust among their customers.

CARVERTICAL

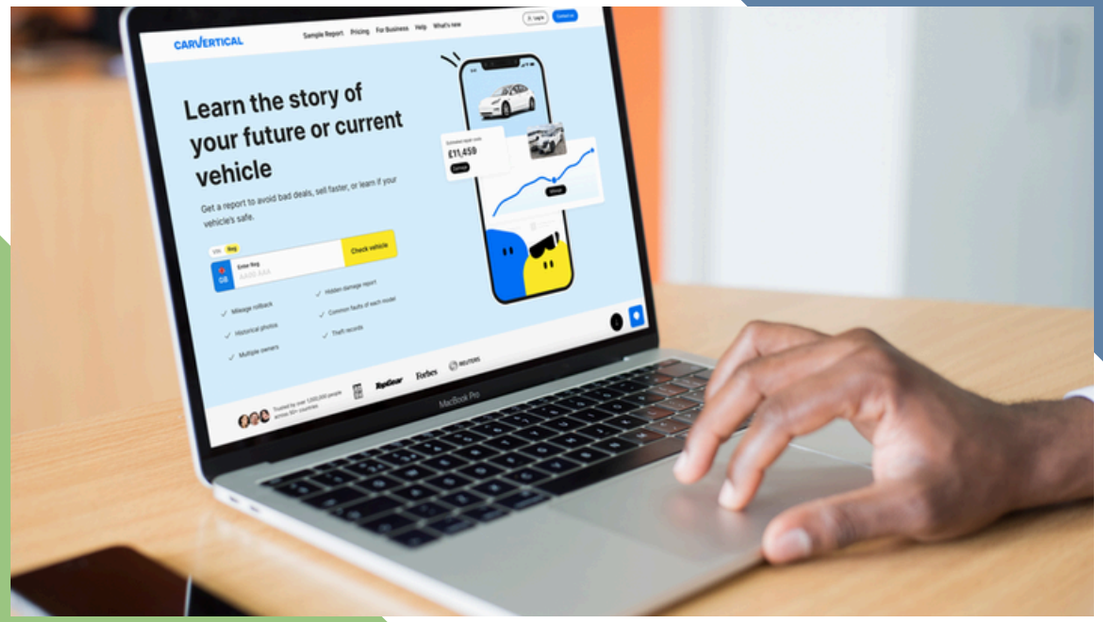

KATEGORIA: USŁUGI

Należą do nich m.in. organy ścigania, rejestry krajowe i stanowe, instytucje finansowe oraz serwisy ogłoszeniowe w 37 krajach. Następnie przekształcamy te złożone informacje w innowacyjne i łatwo dostępne produkty B2B i B2C, zamieniając surowe dane w wartościowe analizy rynkowe, prognozy oraz kompleksowe raporty historii pojazdów.

W 2025 roku firma osiągnęła rekordowy przychód w wysokości 75,8 mln €. W 2023 roku system zarządzania bezpieczeństwem informacji carVertical otrzymał certyfikat ISO/IEC 27001:2017 – najbardziej rozpoznawalny standard dla systemów bezpieczeństwa informacji na świecie.

carVertical to firma technologiczna specjalizująca się w przetwarzaniu danych, która gromadzi i standaryzuje ogromne ilości danych motoryzacyjnych pochodzących z ponad 1000 źródeł na całym świecie.

CARVERTICAL

WIĘCEJ INFORMACJI NA STRONIE

CARVERTICAL

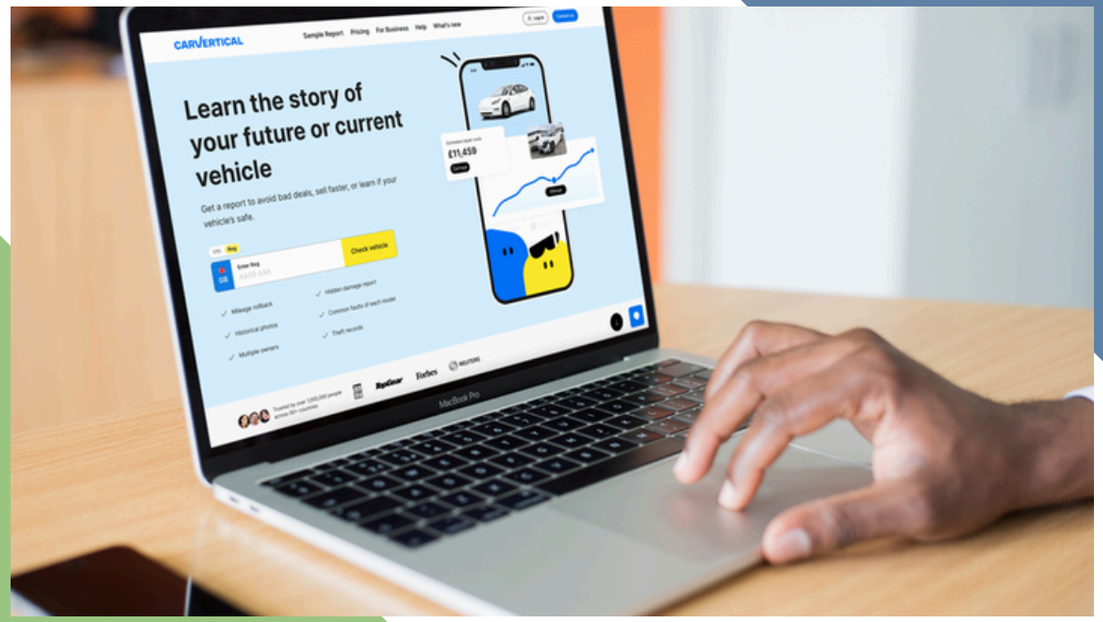

CATEGORY: SERVICES

These sources include law enforcement agencies, national and state registries, financial institutions, and classified advertising platforms across 37 countries. We then transform this complex information into innovative and easily accessible B2B and B2C products, turning raw data into valuable market insights, forecasts, and comprehensive vehicle history reports.

In 2025, the company achieved record revenue of €75.8 million. In 2023, carVertical's information security management system was certified to ISO/IEC 27001:2017, one of the world's most widely recognised standards for information security management systems.

carVertical is an IT data company that collects and standardises vast amounts of automotive data from more than 1,000 sources worldwide.

CARVERTICAL

CEVAM

KATEGORIA:
PRODUKCJA



CEVAM jest kluczowym graczem na europejskim rynku alternatorów, rozruszników, półosi napędowych i kompresorów AC. Firma rozwija nowe działy, w tym przekładni kierowniczych, pomp wspomagania oraz zacisków hamulcowych. Dzięki 40-letniemu doświadczeniu w regeneracji części zamiennych CEVAM potrafi sprostać praktycznie wszystkim wymaganiom rynku.

Firma oferuje swoim Klientom produkty o jakości OEM, w niższej cenie oraz niezawodne, szybkie i efektywne usługi. 300-osobowy zespół we Francji, Polsce, Hiszpanii, Niemczech i Tunezji zajmuje się produkcją i dystrybucją przeszło 18 500 referencji produktów, w tym również nowych. Rocznie firma sprzedaje przeszło 500 tys. części. Po spełnieniu określonych warunków CEVAM może dostarczyć produkty w ciągu doby od otrzymania zamówienia.

W procesie produkcji wyroby są rozkładane na elementy składowe, regenerowane, ponownie montowane i testowane przez specjalistów w zakładach we Francji, Polsce i Tunezji.

Wszystkie produkty CEVAM objęte są 24-miesięczną gwarancją. Firma posiada certyfikat jakości ISO 9001-2015 oraz ISO 14001-2015. CEVAM jest Członkiem/Założycielem APRA Europe od 2001 roku oraz Członkiem SDCM od 2023 roku.

CEVAM

CATEGORY: PRODUCTION



CEVAM is a key player in the European market for alternators, starters, driveshafts and AC compressors. The company is developing new product divisions, including steering racks, power steering pumps and brake calipers. With 40 years of experience in remanufacturing spare parts, CEVAM is able to meet virtually all market requirements.

The company offers its customers OEM-quality products at lower prices, as well as reliable, fast and efficient services. Its 300-strong team in France, Poland, Spain, Germany and Tunisia is responsible for the production and distribution of more than 18,500 product references, including new products. The company sells more than 500,000 parts annually. Subject to certain conditions, CEVAM can deliver its products within 24 hours of receiving an order.

During the production process, products are dismantled into individual components, remanufactured, reassembled and tested by specialists at the company's facilities in France, Poland and Tunisia.

All CEVAM products are covered by a 24-month warranty. The company is ISO 9001-2015 and ISO 14001-2015 certified.
CEVAM has been a Member/Founder of APRA Europe since 2001 and a Member of SDCM since 2023.

COFRAMA

KATEGORIA: USŁUGI



Coframa sp. z o.o. to polska firma, która od 1999 roku specjalizuje się w kompleksowym wyposażaniu warsztatów samochodowych, serwisów autoryzowanych oraz zaplecza technicznego dla pojazdów roboczych i specjalnych. Firma, z siedzibą w Rabowicach pod Poznaniem, dostarcza rozwiązania zarówno dla sektora cywilnego, jak i instytucjonalnego, w tym jednostek wojskowych, realizując także zamówienia w ramach przetargów publicznych.

Oferta Coframa obejmuje między innymi podnośniki samochodowe i kolumny przestawne, urządzenia do obsługi ogumienia i geometrii kół, sprzęt diagnostyczny, urządzenia do serwisu klimatyzacji, wyposażenie do gospodarki olejami i smarami, narzędzia oraz systemy pneumatyczne. Firma rozwija również własną markę Nortec PRO, obejmującą profesjonalne urządzenia przeznaczone do warsztatów i stacji diagnostycznych.

Coframa zapewnia kompleksową obsługę na każdym etapie inwestycji: od doradztwa i doboru wyposażenia, przez dostawę i montaż, po szkolenia oraz serwis posprzedażowy. Działa bezpośrednio oraz poprzez sieć dystrybutorów.

Dzięki doświadczeniu zespołu i szerokiej ofercie firma elastycznie odpowiada na potrzeby standardowych warsztatów oraz wymagających projektów dla pojazdów ciężkich, specjalnych i opancerzonych.

WIĘCEJ INFORMACJI NA STRONIE

COFRAMA

CATEGORY:
SERVICES



Coframa sp. z o.o. is a Polish company that has specialised in providing comprehensive equipment for automotive workshops, authorised service centres, and technical facilities for commercial and special-purpose vehicles since 1999. Headquartered in Rabowice near Poznań, the company provides solutions for both the civilian and institutional sectors, including military units, and also fulfils contracts awarded through public tenders.

Coframa's product range includes vehicle lifts and mobile column lifts, tyre service and wheel alignment equipment, diagnostic tools, air conditioning service equipment, oil and lubricant management systems, tools and pneumatic systems. The company also develops its own Nortec PRO brand, offering professional equipment for workshops and vehicle inspection stations.

Coframa provides comprehensive support at every stage of an investment – from consulting and equipment selection to delivery, installation, training and after-sales service. The company operates both directly and through a network of distributors.

Thanks to its experienced team and broad product range, Coframa responds flexibly to the needs of standard workshops as well as demanding projects involving heavy-duty, special-purpose and armoured vehicles

CONTITECH

KATEGORIA:
PRODUKCJA



ContiTech jako dywizja Grupy Continental jest jednym z wiodących światowych producentów i dostawców technologii dla przemysłu. Łącząc zaawansowane technologie, doświadczenie i specjalistyczną wiedzę materiałową, oferuje bezpieczne, komfortowe i przyjazne dla środowiska rozwiązania dla wielu gałęzi przemysłu, m.in. rolnictwa, transportu, lotnictwa i górnictwa.

Firma osiąga sprzedaż na poziomie ok. 6 mld euro (2025) i zatrudnia ok. 20 000 pracowników (2026) w ponad 60 krajach.

ContiTech jest uznanym producentem i dostawcą pasków napędowych, komponentów, kompletnych systemów napędu pasowego oraz zawieszenia pneumatycznego.

Oferowane rozwiązania wyróżniają się wysoką jakością, trwałością i innowacyjnością, dzięki czemu znajdują szerokie zastosowanie w motoryzacji.

Nowością w portfolio są komponenty podwozia, które dzięki rygorystycznej kontroli jakości i wysokim standardom produkcji stanowią niezawodne rozwiązanie dla profesjonalnego rynku motoryzacyjnego.

Continental

WIĘCEJ INFORMACJI NA STRONIE

CONTITECH

CATEGORY: PRODUCTION



ContiTech, a division of the Continental Group, is one of the world's leading manufacturers and suppliers of industrial technologies. Combining advanced technologies, extensive experience and specialised materials expertise, the company provides safe, comfortable and environmentally friendly solutions for a wide range of industries, including agriculture, transportation, aviation and mining.

The company generates sales of approximately €6 billion (2025) and employs around 20,000 people (2026) across more than 60 countries.

ContiTech is a recognised manufacturer and supplier of drive belts, components, complete belt drive systems and air suspension solutions.

Its products are distinguished by high quality, durability and innovation, making them widely used throughout the automotive industry.

A recent addition to the portfolio is a range of chassis components, which, thanks to rigorous quality control procedures and high production standards, provide a reliable solution for the professional automotive market.

Continental

CORTECO

KATEGORIA: PRODUKCJA



Corteco jest marką Grupy Freudenberg, cenioną na rynku części zamiennych za wysoką jakość, innowacyjność i niezawodność. Jako część globalnej organizacji o wieloletnich tradycjach, łączy precyzyjną inżynierię z rozwiązaniami odpowiadającymi na potrzeby współczesnej motoryzacji.

Oferta Corteco obejmuje ponad 26 000 produktów z zakresu technologii uszczelnień, kontroli wibracji oraz filtracji powietrza w kabinie. Rozwiązania te wspierają osiągi, trwałość i niezawodność pojazdów. Korzystając z doświadczenia i zaplecza technologicznego Grupy Freudenberg, marka nieustannie rozwija swoje portfolio, odpowiadając na zmieniające się wymagania rynku.

Działalność Corteco opiera się na wartościach takich jak uczciwość, niezawodność i ciągłe doskonalenie. Firma stawia na długofalowe relacje z klientami, oferując wysokiej jakości produkty, profesjonalne wsparcie oraz obsługę na najwyższym poziomie.

Ważnym elementem strategii marki jest zrównoważony rozwój. Corteco wdraża rozwiązania ograniczające wpływ na środowisko przy jednoczesnym zwiększaniu efektywności operacyjnej oraz produktowej. Dzięki kulturze innowacji i współpracy pozostaje zaufanym partnerem rynku aftermarket, wspierając rozwój mobilności przyszłości.

CORTECO

CATEGORY: PRODUCTION



Corteco is a brand of the Freudenberg Group, recognised in the automotive aftermarket for its high quality, innovation and reliability. As part of a global organisation with a long-standing heritage, Corteco combines precision engineering with solutions designed to meet the needs of today's automotive industry.

Corteco's portfolio includes more than 26,000 products covering sealing technology, vibration control and cabin air filtration. These solutions help enhance vehicle performance, durability and reliability. Drawing on the expertise and technological capabilities of the Freudenberg Group, Corteco continuously develops its portfolio to meet the evolving needs of the market.

Corteco's business is built on values such as integrity, reliability and continuous improvement. The company focuses on building long-term customer relationships by providing high-quality products, professional support and excellent service.

Sustainability is also an important part of the brand's strategy. Corteco implements solutions aimed at reducing environmental impact while improving both operational and product efficiency. With a strong culture of innovation and collaboration, Corteco remains a trusted partner in the automotive aftermarket, supporting the development of future mobility.

MORE INFORMATION ON A WEBSITE

DAYCO

KATEGORIA: PRODUKCJA



Dayco jest światowym liderem w zakresie badań, projektowania, produkcji i dystrybucji kluczowych systemów napędu silnika oraz usług dla rynku części zamiennych w sektorach motoryzacyjnym, transportowym, budowlanym, rolniczym i przemysłowym.

Dzięki swojej wiedzy i doświadczeniu w zakresie cichego oraz efektywnego przenoszenia mocy, Dayco stało się wiodącym globalnym dostawcą rozwiązań systemowych dla pojazdów hybrydowych. Ponad 100-letnie doświadczenie firmy w dziedzinie systemów napędowych pozwala dostarczać klientom na całym świecie najbardziej efektywne rozwiązania spełniające wymagania dotyczące wydajności i niezawodności.

Światowej klasy globalna sieć dystrybucji Dayco obsługuje rynek części zamiennych, oferując pełną gamę zestawów i produktów dostosowanych do potrzeb lokalnych rynków. Firma realizuje te cele dzięki zaangażowanemu, międzynarodowemu zespołowi, którego członkowie okazują sobie wzajemny szacunek, uczą się z pokorą i biorą pełną odpowiedzialność za powierzone zadania.

Dayco posiada ponad 30 lokalizacji w 20 krajach i zatrudnia ponad 1 900 pracowników.

DAYCO®

MOVE FORWARD. ALWAYS.™

DAYCO

CATEGORY: PRODUCTION



Dayco is a global leader in the research, design, manufacture and distribution of essential engine drive systems and aftermarket services for automotive, truck, construction, agriculture and industrial applications.

Through its expertise in transferring power quietly and efficiently, Dayco has emerged as the leading global system solutions provider for hybrid electric vehicles. Dayco's 100+ years of experience in drive systems allow the company to equip all customer applications around the world, with the most effective drive systems to meet performance requirements.

Dayco's world class global distribution network services the aftermarket industry with a full offering of kits and products to meet each local market's needs. Dayco accomplishes this with a dedicated global team that respects one another, shows humility through continuous learning and acts like an owner.

Dayco has more than 30 locations in 20 countries and over 1,900 associates.

DAYCO®

MOVE FORWARD. ALWAYS.™

DAYCO

KATEGORIA: PRODUKCJA



Dayco jest światowym liderem w zakresie badań, projektowania, produkcji i dystrybucji kluczowych systemów napędu silnika oraz usług dla rynku części zamiennych w sektorach motoryzacyjnym, transportowym, budowlanym, rolniczym i przemysłowym.

Dzięki swojej wiedzy i doświadczeniu w zakresie cichego oraz efektywnego przenoszenia mocy, Dayco stało się wiodącym globalnym dostawcą rozwiązań systemowych dla pojazdów hybrydowych. Ponad 100-letnie doświadczenie firmy w dziedzinie systemów napędowych pozwala dostarczać klientom na całym świecie najbardziej efektywne rozwiązania spełniające wymagania dotyczące wydajności i niezawodności.

Światowej klasy globalna sieć dystrybucji Dayco obsługuje rynek części zamiennych, oferując pełną gamę zestawów i produktów dostosowanych do potrzeb lokalnych rynków. Firma realizuje te cele dzięki zaangażowanemu, międzynarodowemu zespołowi, którego członkowie okazują sobie wzajemny szacunek, uczą się z pokorą i biorą pełną odpowiedzialność za powierzone zadania.

Dayco posiada ponad 30 lokalizacji w 20 krajach i zatrudnia ponad 1 900 pracowników.

DAYCO®

MOVE FORWARD. ALWAYS.™

DAYCO

CATEGORY: PRODUCTION



Dayco is a global leader in the research, design, manufacture and distribution of essential engine drive systems and aftermarket services for automotive, truck, construction, agriculture and industrial applications.

Through its expertise in transferring power quietly and efficiently, Dayco has emerged as the leading global system solutions provider for hybrid electric vehicles. Dayco's 100+ years of experience in drive systems allow the company to equip all customer applications around the world, with the most effective drive systems to meet performance requirements.

Dayco's world class global distribution network services the aftermarket industry with a full offering of kits and products to meet each local market's needs. Dayco accomplishes this with a dedicated global team that respects one another, shows humility through continuous learning and acts like an owner.

Dayco has more than 30 locations in 20 countries and over 1,900 associates.

DAYCO®

MOVE FORWARD. ALWAYS.™

DELPHI

KATEGORIA: PRODUKCJA

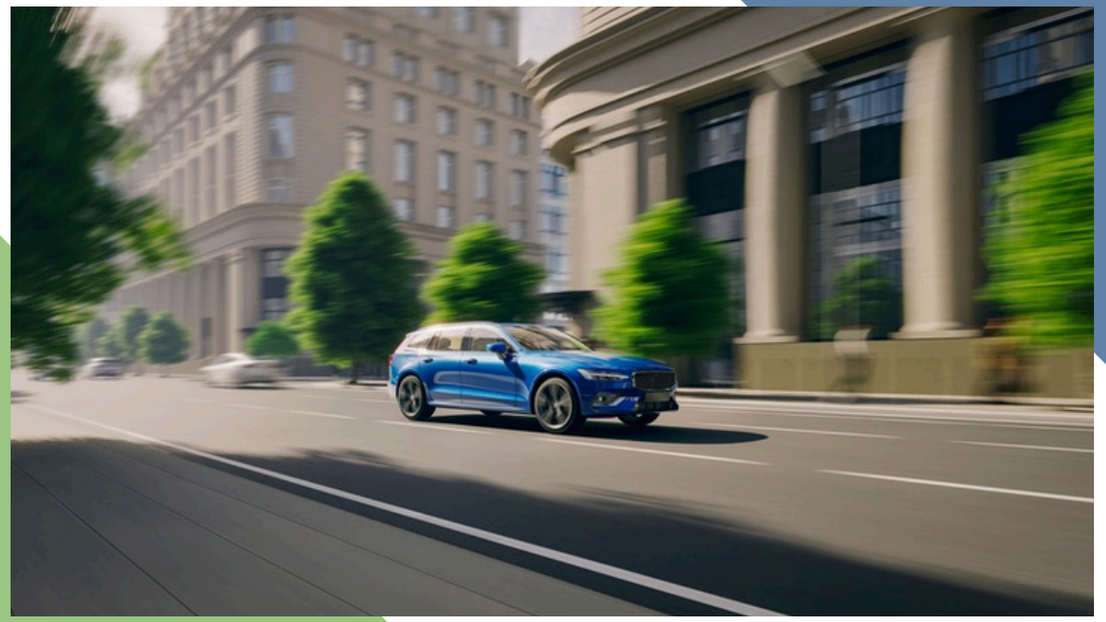

Dzięki obecności w ponad 150 krajach i globalnej sieci ponad 2750 centrów serwisowych, Delphi dostarcza kompleksowe rozwiązania zgodne ze specyfikacją OE – od części i zaawansowanego oprogramowania po profesjonalne wsparcie techniczne.

Szerokie portfolio obejmuje m.in. benzynowe i wysokoprężne układy paliwowe, systemy hamulcowe, zawieszenie i układy kierownicze, zarządzanie silnikiem oraz elektronikę pojazdu. Ofertę uzupełniają narzędzia diagnostyczne i testowe na poziomie OE, specjalistyczne szkolenia i wsparcie techniczne.

Delphi - marka należąca do PHINIA Inc., to światowy lider rynku części zamiennych, oferujący innowacyjne rozwiązania nowej generacji. Jako pierwsi wprowadzamy na rynek produkty wyznaczające branżowe standardy oraz inteligentne technologie serwisowe, wspierające bardziej połączoną i efektywną teraźniejszość oraz przyszłość motoryzacji.

Delphi

DELPHI

CATEGORY: PRODUCTION

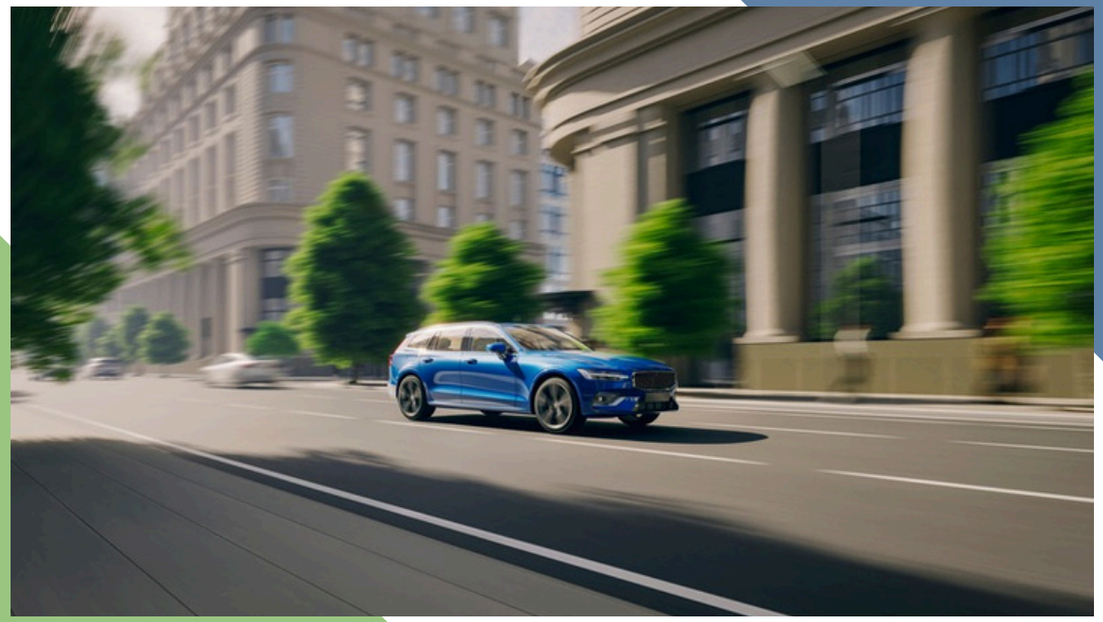

With a presence in more than 150 countries and a global network of over 2,750 service centres, Delphi provides comprehensive OE-specification solutions – from parts and advanced software to professional technical support.

Its extensive portfolio includes gasoline and diesel fuel systems, braking systems, steering and suspension components, engine management solutions and vehicle electronics. The offering is complemented by OE-level diagnostic and testing tools, specialist training and expert technical support.

Delphi - a brand of PHINIA Inc., is a global leader in the automotive aftermarket, delivering innovative, next-generation solutions. We are first to market with products that set industry standards and intelligent service technologies that support a more connected and efficient automotive industry, both today and in the future.

Delphi

DENSO

KATEGORIA: PRODUKCJA



Korporacja DENSO z siedzibą w Japonii jest wiodącym, globalnym producentem części. Firma posiada ponad 220 oddziałów na całym świecie i zatrudnia blisko 170.000 pracowników.

Europejska siedziba korporacji mieści się w Holandii. DENSO Europe posiada 18 zakładów produkcyjnych i 7 biur handlowych w Europie, które zatrudniają ponad 14 000 pracowników. Działania firmy obejmują zarówno rynki części oryginalnych, jak i zamiennych.

Programy części DENSO dla rynku wtórnego są starannie opracowywane przez zespoły Product Managerów i spełniają najwyższe standardy części oryginalnych (OE). Obecnie DENSO Aftermarket oferuje następujące grupy produktów na rynku wtórnym: części do układów klimatyzacji i chłodzenia silnika, komponenty silników Diesla, części do układów zapłonowych, części do systemów sterowania silnikiem (EMS), rozruszniki i alternatory, wycieraczki oraz filtry kabinowe. Łącznie firma ma w swojej ofercie blisko 10000 numerów części.

DENSO Aftermarket udostępnia również platformę e-learningową DENSO Technic, na której dostępne są szkolenia techniczne przygotowane przez ekspertów firmy. Rejestracja i uczestnictwo w szkoleniach jest bezpłatne.

DENSO

CATEGORY: PRODUCTION



DENSO Corporation, headquartered in Japan, is a leading global automotive parts manufacturer. The company operates more than 220 locations worldwide and employs nearly 170,000 people.

DENSO Corporation's European headquarters are located in the Netherlands. DENSO Europe operates 18 manufacturing facilities and 7 sales offices across Europe, employing more than 14,000 people. The company is active in both the original equipment (OE) and aftermarket sectors.

DENSO's aftermarket product programmes are carefully developed by dedicated Product Management teams and meet the highest OE quality standards. DENSO Aftermarket currently offers a wide range of products, including air conditioning and engine cooling components, diesel engine components, ignition parts, engine management system (EMS) components, starters and alternators, wiper blades and cabin air filters. In total, the company's aftermarket portfolio comprises nearly 10,000 part numbers.

DENSO Aftermarket also provides access to DENSO Technic, an e-learning platform offering technical training courses developed by DENSO experts. Registration and participation in the courses are free of charge.

DINEX

KATEGORIA: PRODUKCJA



Dinex – od ponad 40 lat jest globalnym specjalistą w dziedzinie technologii układów wydechowych i kontroli emisji dla pojazdów użytkowych. Dzięki silnym korzeniom w sektorze OEM firma projektuje i produkuje zaawansowane układy wydechowe oraz systemy oczyszczania spalin, którym ufają czołowi producenci samochodów ciężarowych i autobusów. To właśnie doświadczenie OEM wyznacza podejście firmy do rynku aftermarket – precyzję, trwałość i bezkompromisową jakość.

To właśnie doświadczenie OEM wyznacza podejście do rynku aftermarket – precyzję, trwałość i bezkompromisową jakość.
Nowoczesne systemy Euro VI wymagają czegoś więcej niż tylko części zamiennych – potrzebują specjalistycznej wiedzy w zakresie kontroli emisji. Dinex doskonale rozumie współpracę systemów DOC, DPF i SCR oraz czujników, zapewniając niezawodne działanie, zgodność z normami i długą żywotność podzespołów. Najnowsze czujniki NOx Generation 2 są potwierdzeniem tego zaangażowania. Zaprojektowane zgodnie ze standardami OEM, gwarantują precyzyjne pomiary, wysoką trwałość oraz pełną kompatybilność z najpopularniejszymi europejskimi markami pojazdów ciężarowych.

Dzięki kompleksowej ofercie obejmującej rozwiązania od turbosprężarki po końcówkę układu wydechowego (Turbo to Tailpipe), Dinex wspiera dystrybutorów i warsztaty kompletnymi, zgodnymi z wymaganiami rynku rozwiązaniami, łącząc doskonałość inżynieryjną z pełnym zaangażowaniem w obsługę rynku części zamiennych.

WIĘCEJ INFORMACJI NA STRONIE

DINEX

CATEGORY: PRODUCTION



Dinex has been a global specialist in exhaust and emission control technologies for commercial vehicles for more than 40 years. With strong roots in the OEM sector, the company designs and manufactures advanced exhaust and emissions aftertreatment systems trusted by leading truck and bus manufacturers. This OEM expertise shapes the company's approach to the aftermarket – precision, durability and uncompromising quality.

It is this OEM experience that defines the company's approach to the aftermarket – precision, durability and uncompromising quality.
Modern Euro VI systems require more than just replacement parts – they demand specialist expertise in emission control. Dinex has an in-depth understanding of how DOC, DPF and SCR systems and sensors work together, ensuring reliable performance, regulatory compliance and long component life. The latest Generation 2 NOx sensors demonstrate this commitment. Designed to OEM standards, they deliver precise measurements, high durability and full compatibility with the most popular European truck brands.

With a comprehensive portfolio of solutions extending from the turbocharger to the tailpipe (Turbo to Tailpipe), Dinex supports distributors and workshops with complete solutions that meet market requirements, combining engineering excellence with a strong commitment to serving the aftermarket.

DMS7 AUTOMOTIVE PARTS

KATEGORIA: PRODUKCJA



Specjalnością firmy są koła dwumasowe do manualnych i automatycznych skrzyń biegów, sprzęgła hydrokinetyczne, zestawy sprzęgieł oraz tłumiki drgań. Każdy zregenerowany podzespół poddawany jest kontroli, a w procesach produkcyjnych firma wykorzystuje specjalistyczne technologie obróbki, regeneracji i wyważania.

DMS7 Automotive Parts współpracuje z warsztatami samochodowymi, dystrybutorami oraz partnerami biznesowymi z branży motoryzacyjnej w Polsce i wielu krajach Europy. Fundamentem działalności firmy są specjalistyczna wiedza, jakość, terminowość oraz długofalowe relacje z klientami i kontrahentami.

DMS7 Automotive Parts to firma działająca na rynku motoryzacyjnym od 2011 roku, specjalizująca się w regeneracji i sprzedaży podzespołów układu napędowego. Wieloletnie doświadczenie oraz stale rozwijane zaplecze technologiczne pozwalają firmie realizować procesy regeneracji zgodnie z wymaganiami współczesnego rynku aftermarket.

WIĘCEJ INFORMACJI NA STRONIE

DMS7 AUTOMOTIVE PARTS



DMS7 Automotive Parts has operated in the automotive market since 2011, specialising in the remanufacturing and sale of drivetrain components. Many years of experience and continuously developed technological facilities enable the company to carry out remanufacturing processes in line with the requirements of today's aftermarket.

CATEGORY: PRODUCTION

The company specialises in dual-mass flywheels for manual and automatic transmissions, torque converters, clutch kits and vibration dampers. Every remanufactured component undergoes inspection, while the company uses specialised machining, remanufacturing and balancing technologies in its production processes.

DMS7 Automotive Parts works with automotive workshops, distributors and business partners in the automotive industry across Poland and many European countries. Its operations are founded on specialist expertise, quality, timely delivery and long-term relationships with customers and business partners.

MORE INFORMATION ON A WEBSITE

DRIV

KATEGORIA: PRODUKCJA



DRiV jest globalnym dostawcą części i rozwiązań dla rynku motoryzacyjnego aftermarket, należącym do grupy Tenneco. Firma oferuje szerokie portfolio produktów przeznaczonych zarówno do samochodów osobowych, jak i pojazdów użytkowych.

Wśród marek DRiV znajdują się m.in. Monroe, MOOG, Ferodo, Champion, Walker, Wagner i Jurid, obejmujące kluczowe obszary, takie jak zawieszenie, układy hamulcowe, elementy układu wydechowego, komponenty silnika, elektryka oraz zarządzanie temperaturą i komfortem w pojeździe.

DRiV łączy doświadczenie w zakresie wyposażenia fabrycznego (OE) z wiedzą techniczną i rozwiązaniami opracowywanymi z myślą o niezależnym rynku części zamiennych. Firma wspiera dystrybutorów i warsztaty poprzez szkolenia techniczne, dane produktowe, materiały marketingowe oraz wsparcie techniczne Garage Gurus.

Dzięki globalnej obecności i szerokiej ofercie DRiV jest partnerem dla profesjonalistów poszukujących wysokiej jakości części i kompleksowych rozwiązań dla nowoczesnego rynku motoryzacyjnego.

DRIV



DRiV is a global supplier of automotive aftermarket parts and solutions and part of Tenneco. The company offers a broad portfolio of products for passenger cars and commercial vehicles.

CATEGORY: PRODUCTION

DRiV's portfolio includes well-established brands such as Monroe, MOOG, Ferodo, Champion, Walker, Wagner and Jurid, covering key areas including suspension, braking, exhaust systems, engine components, electrical systems, thermal management and vehicle comfort.

DRiV combines extensive OE expertise with technical know-how and solutions developed specifically for the independent aftermarket. The company supports distributors and workshops with technical training, product data, marketing materials and technical support from Garage Gurus.

With a global presence and a comprehensive product portfolio, DRiV is a reliable partner for automotive professionals looking for high-quality replacement parts and complete solutions for today's evolving aftermarket.

DR. MOTOR AUTOMOTIVE

KATEGORIA: PRODUKCJA



Dr. Motor Automotive to polski producent i dystrybutor części samochodowych działający na niezależnym rynku części zamiennych. Firma z siedzibą pod Poznaniem rozpoczęła działalność od produkcji przewodów przelewowych, sukcesywnie poszerzając ofertę o kolejne grupy asortymentowe.

Obecnie w portfolio znajdują się m.in. uszczelnienia silnikowe, zestawy montażowe i naprawcze, pokrywy zaworów, kolektory ssące, przewody paliwowe, głowice, czujniki NOX, koła zmiennych faz rozrządu oraz pompy wysokiego ciśnienia.

Rozwój oferty odbywa się we współpracy z warsztatami samochodowymi, dla których Dr. Motor dostarcza nie tylko wysokiej jakości części, ale również wiarygodne dane techniczne. Potwierdzeniem kompetencji firmy było uzyskanie statusów TecDoc Data Supplier w 2021 roku oraz Premier Data Supplier w 2022 roku.

W ramach dalszego rozwoju w 2025 roku uruchomiono nowy magazyn o powierzchni 4000 m² w Swadzimiu pod Poznaniem, zwiększając możliwości logistyczne i poziom obsługi klientów. Firma prowadzi działalność na wielu rynkach międzynarodowych, a pozyskane w 2025 roku środki z funduszy europejskich wspierają dalszą ekspansję zagraniczną. Produkty marki DRM są prezentowane na największych targach branżowych, a ponad połowa sprzedaży trafia na eksport do Europy, Afryki, Azji oraz obu Ameryk.

DR. MOTOR AUTOMOTIVE

CATEGORY: PRODUCTION



Dr. Motor Automotive is a Polish manufacturer and distributor of automotive parts operating in the independent aftermarket. Headquartered near Poznań, the company began its operations with the production of fuel leak-off pipes and has steadily expanded its portfolio to include additional product categories.

Today, the company's portfolio includes engine seals and gaskets, installation and repair kits, valve covers, intake manifolds, fuel lines, cylinder heads, NOx sensors, variable valve timing (VVT) gears and high-pressure fuel pumps.

Dr. Motor develops its product range in close cooperation with automotive workshops, providing them not only with high-quality parts but also with reliable technical data. The company's expertise was recognised with TecDoc Data Supplier status in 2021, followed by Premier Data Supplier status in 2022.

As part of its continued growth, Dr. Motor opened a new 4,000 m² warehouse in Swadzim near Poznań in 2025, increasing its logistics capacity and further improving customer service. The company operates across numerous international markets, while EU funding secured in 2025 supports its continued global expansion. DRM products are showcased at major international automotive trade fairs, with more than half of the company's sales exported to markets across Europe, Africa, Asia and the Americas.

EFT

KATEGORIA: PRODUKCJA



EFT GROUP - to rodzinna firma z polskim kapitałem, specjalizująca się w projektowaniu i produkcji wyrobów z tworzyw sztucznych oraz gumy z wykorzystaniem technologii rotoformowania, wykrawania CNC i wtrysku. W ofercie znajdują się m.in. systemy zabezpieczania ładunku Stabilo®, akcesoria i części do pojazdów użytkowych oraz przyczep (Stabilo®, CARGO-TECH®), specjalistyczne opakowania transportowe DRAGON® oraz wyposażenie pojazdów off-road TIGER-box.

Od 2008 roku EFT GROUP realizuje projekty eksportowe i produkcję kontraktową dla klientów z całej Europy. Firma posiada własny dział B+R, wdrożone systemy zarządzania ISO 9001 i ISO 14001 oraz ponad 25 chronionych patentami i znakami towarowymi rozwiązań technicznych. Dysponuje także nowoczesnym magazynem wysokiego składowania, zapewniającym sprawną realizację dostaw w modelu just in time.

EFT GROUP oferuje kompleksową obsługę projektów – od projektowania i prototypowania, przez wykonanie narzędzi oraz produkcję seryjną, po magazynowanie i organizację dostaw do odbiorców w całej Europie.

EFT Group Sp. z o.o.

EFT

CATEGORY: PRODUCTION



EFT GROUP is a family-owned company with Polish capital, specialising in the design and manufacture of plastic and rubber products using rotational moulding, CNC cutting and injection moulding technologies.
Its portfolio includes Stabilo® cargo securing systems, accessories and components for commercial vehicles and trailers (Stabilo®, CARGO-TECH®), DRAGON® specialised transport packaging, and TIGER-box equipment for off-road vehicles.

Since 2008, EFT GROUP has been delivering export projects and contract manufacturing services for customers across Europe. The company has its own R&D department, operates in accordance with ISO 9001 and ISO 14001 management systems, and has developed more than 25 technical solutions protected by patents and trademarks. It also operates a modern high-bay warehouse, enabling efficient just-in-time deliveries.

EFT GROUP provides comprehensive project support – from design and prototyping, through tooling and series production, to warehousing and the organisation of deliveries to customers throughout Europe.

EFT Group Sp. z o.o.

ELRINGKLINGER

KATEGORIA: PRODUKCJA



ElringKlinger - wszystko zaczęło się w 1879 roku, kiedy Paul Lechler założył firmę produkującą wyroby techniczne i uszczelnienia. Dziś ElringKlinger AG jest jednym z wiodących światowych partnerów systemowych przemysłu motoryzacyjnego w obszarach elektromobilności, lekkich konstrukcji, technologii uszczelnień i ekranowania oraz technologii narzędziowej.

Firma opracowuje i produkuje m.in. uszczelki pod głowicę cylindrów i uszczelki specjalne, lekkie elementy z tworzyw sztucznych, elementy ekranujące, komponenty i systemy akumulatorowe oraz komponenty ogniw paliwowych, wspierając rozwój zrównoważonej mobilności.

Marka części zamiennych „Elring – Das Original" jest jednym z kluczowych filarów Grupy ElringKlinger. Oferuje rozwiązania i zestawy uszczelnień do różnych układów napędowych, opracowane z myślą o naprawach silników i produkowane w jakości OEM.

Oferta obejmuje m.in. uszczelki, uszczelniacze wałów i trzonków zaworowych, elementy z tworzyw sztucznych, masy uszczelniające, śruby głowicy cylindrów oraz zestawy do remontów silników. Firma zapewnia także kompleksowe wsparcie partnerom handlowym, warsztatom i klientom na całym świecie.

elring
Das Original

ELRINGKLINGER

CATEGORY: PRODUCTION



ElringKlinger - it all began in 1879, when Paul Lechler founded a company manufacturing technical products and seals. Today, ElringKlinger AG is one of the world's leading system partners to the automotive industry in the fields of e-mobility, lightweight engineering, sealing and shielding technology, and tooling technology.

The company develops and manufactures cylinder-head and specialty gaskets, lightweight plastic components, shielding parts, battery components and systems, and fuel cell components, supporting the development of sustainable mobility.

The "Elring – Das Original" aftermarket brand is one of the key pillars of the ElringKlinger Group. It offers sealing solutions and gasket sets for various powertrain systems, developed specifically for engine repairs and manufactured to OEM quality standards.

The range includes gaskets, shaft and valve stem seals, plastic components, sealing compounds, cylinder-head bolts, and gasket sets for engine overhauls. The company also provides comprehensive support to distributors, workshops and customers worldwide.

Das Original

EV REPAIR NETWORK

KATEGORIA: USŁUGI



EV REPAIR NETWORK to wyspecjalizowana sieć serwisów zajmujących się diagnostyką, naprawą i obsługą samochodów elektrycznych. Firma rozwija ogólnopolską i międzynarodową strukturę warsztatów partnerskich i certyfikowanych, wspieranych przez centralne centrum kompetencyjne EV REPAIR.

Sieć łączy doświadczenie techniczne, nowoczesne narzędzia diagnostyczne, własne rozwiązania programistyczne oraz dostęp do specjalistycznej wiedzy w zakresie układów wysokiego napięcia, baterii trakcyjnych, elektroniki, napędów elektrycznych i systemów termicznych.

EV REPAIR NETWORK współpracuje z niezależnymi warsztatami, dostawcami technologii i producentami części, rozwijając standardy bezpiecznej i profesjonalnej obsługi pojazdów nowej generacji. Istotnym obszarem działalności jest również szkolenie techników, rozwój kompetencji serwisowych oraz wymiana wiedzy pomiędzy członkami sieci.

Celem EV REPAIR NETWORK jest budowa nowoczesnego, niezależnego ekosystemu serwisowego, który odpowiada na rosnące potrzeby rynku elektromobilności w Polsce i Europie.

EV REPAIR NETWORK

CATEGORY: SERVICES



EV REPAIR NETWORK is a specialised service network providing diagnostics, repairs and maintenance for electric vehicles. The company is developing a nationwide and international network of partner and certified workshops, supported by the central EV REPAIR Competence Centre.

The network combines technical expertise, advanced diagnostic tools, proprietary software solutions and access to specialist knowledge covering high-voltage systems, traction batteries, electronics, electric powertrains and thermal management systems.

EV REPAIR NETWORK works with independent workshops, technology providers and parts manufacturers to develop standards for the safe and professional servicing of next-generation vehicles. Its activities also focus on training technicians, enhancing service capabilities and facilitating knowledge exchange among network members.

EV REPAIR NETWORK aims to build a modern, independent service ecosystem that meets the growing needs of the electromobility market in Poland and across Europe.

EXIDE

KATEGORIA: PRODUKCJA



Exide Technologies (exidegroup.com) jest wiodącym dostawcą innowacyjnych i zrównoważonych rozwiązań magazynowania energii do zastosowań motoryzacyjnych i przemysłowych. Dzięki ponad 135-letniemu doświadczeniu firma opracowała i wprowadziła na światowe rynki innowacyjne akumulatory i systemy, przyczyniając się do transformacji energetycznej i kształtowania bardziej ekologicznej przyszłości.

Szeroka gama rozwiązań kwasowo-ołowiowych i litowo-jonowych Exide służy do wielu zastosowań, m.in. akumulatory 12 V do pojazdów spalinowych i elektrycznych, baterie trakcyjne do transportu materiałów i robotyki, baterie stacjonarne dla nieprzerwanych dostaw energii, telekomunikacji, systemy magazynowania stosowane przed i za licznikiem, akumulatory do łodzi podwodnych i inne.

Exide posiada 10 zakładów produkcyjnych i 3 centra recyklingu w Europie, które zapewniają obniżony ślad węglowy dzięki lokalnym łańcuchom dostaw. Exide Technologies stawia na rozwój technologii i najwyższą jakość produkcji. Z zespołem 5000 pracowników, każdego roku firma dostarcza rozwiązania magazynowania energii i usługi o wartości 1,5 miliarda EUR.

EXIDE® TECHNOLOGIES

EXIDE



Exide Technologies (www.exidegroup.com) is a leading provider of innovative and sustainable battery storage solutions for automotive and industrial applications. With more than 135 years of experience, Exide has developed and globally marketed innovative batteries and systems, contributing to the energy transition, and driving a cleaner future.

CATEGORY: PRODUCTION

Exide's comprehensive range of lead-acid and lithium-ion solutions serves various applications, including 12V batteries for combustion and electric vehicles, traction batteries for material handling and robotics, stationary batteries for uninterruptible power supply, telecommunication, utility in-front-of and behind-the-meter energy storage and propulsion batteries for submarines and more. Exide Technologies' culture and strategy are centered around recycling, sustainability, and environmental responsibility, reflecting the commitment to being a responsible corporate citizen.

The company has 10 manufacturing and 3 recycling facilities across Europe, ensuring resilience and a low CO_2 footprint with a local supply chain. Exide Technologies is committed to superior engineering and manufacturing. With a team of 5,000 employees, the company provides €1.5bn of energy storage solutions and services to customers worldwide, every year.

EXIDE® TECHNOLOGIES

EXMOT

KATEGORIA: PRODUKCJA



Exmot to polski producent filtrów i wkładów filtracyjnych. Głównym celem firmy jest dostarczanie Klientom produktów najwyższej jakości. Dzięki ciągłemu rozwojowi i stałemu poszerzaniu swoich możliwości produkcyjnych firma nieprzerwanie umacnia swoją silną pozycję zarówno na rynku lokalnym, jak i globalnym.

Aktualnie w asortymencie firmy znajduje się ponad 1 000 produktów. Ponadto konsekwentnie rozwijane i wdrażane są nowe pozycje. Największą grupę stanowią wkłady filtrów powietrza, oleju i paliwa do samochodów ciężarowych i dostawczych. W ofercie znajduje się również wiele wkładów filtrów przemysłowych, hydraulicznych, rolniczych oraz do samochodowych instalacji gazowych.

Podstawą wysokiej jakości filtrów EXMOT jest wykorzystanie nowoczesnych technologii produkcji i jej kontroli, stała rozbudowa parku maszynowego, jak również stosowanie wysokogatunkowych materiałów wiodących producentów na rynku. Połączenie własnego doświadczenia firmy ze współpracą z zewnętrznymi jednostkami badawczo-rozwojowymi, a także uczelniami wyższymi, pozwala na tworzenie innowacyjnych produktów o wysokim standardzie.

Gwarancją wysokiej jakości wyrobów i potwierdzeniem spełniania międzynarodowych standardów w branży motoryzacyjnej jest wdrożony przez firmę system zarządzania jakością zgodny z normą ISO 9001.

EXMOT
TECHNIKA FILTRACJI

EXMOT

CATEGORY: PRODUCTION



Exmot is a Polish manufacturer of filters and filter elements. The company's main goal is to provide its customers with products of the highest quality. Through continuous development and the ongoing expansion of its production capabilities, Exmot continues to strengthen its position in both local and global markets.

The company's current product range includes more than 1,000 products, with new items being consistently developed and introduced. The largest product group consists of air, oil and fuel filter elements for trucks and commercial vehicles. The range also includes a wide variety of filter elements for industrial, hydraulic and agricultural applications, as well as for automotive gas systems.

The high quality of EXMOT filters is based on the use of modern production and quality control technologies, continuous expansion of its machinery and the use of high-grade materials from leading manufacturers. By combining its own experience with cooperation with external research and development institutions and universities, the company is able to create innovative products of a high standard.

The high quality of EXMOT products and their compliance with international automotive industry standards are confirmed by the company's quality management system, implemented in accordance with the ISO 9001 standard.

EXMOT
TECHNIKA FILTRACJI

FLORIMEX



Florimex - firma jest producentem nadkoli samochodowych z tworzyw sztucznych: ABS, PVC i PE od 1983 roku. Wysoką jakość swoich wyrobów zawdzięcza wieloletniemu doświadczeniu, co potwierdził Przemysłowy Instytut Motoryzacji.

KATEGORIA: PRODUKCJA

Jednym z jej priorytetów jest współpraca z czołowymi europejskimi dystrybutorami części zamiennych, takimi jak: Van Wezel, Prasco, Jumasa, Klokkerholm, Rhiag Group i inni. W związku z tym firma dużo uwagi poświęca nie tylko wymaganiom technicznym w systemie kontroli jakości wyrobów, ale również wyborowi surowca gwarantującego utrzymanie wymaganych parametrów technicznych, co pozwala jej na udzielenie pięcioletniej gwarancji. W ciągu kilku lat oferta nadkoli firmy rozszerzyła się do przeszło kilkuset rodzajów samochodów.

Drugą znaczącą pozycją w jej ofercie są osłony pod silniki i skrzynie biegów – ponad 500 pozycji, a także tylne błotniki samochodowe z PE do samochodów dostawczych i ciężarowych. Akcesoria motoryzacyjne wymienione w ofercie firmy są sprzedawane w Polsce w sieciach hurtowni Mekonomen, Inter Cars i Inter Land.
Produkty firmy są eksportowane do Włoch, Czech, Niemiec, Danii, Rosji, Szwecji, Hiszpanii, Francji oraz na Węgry.

W dobie zamienników części motoryzacyjnych i przy szerokim rynku zbytu firma co miesiąc uzupełnia swoją ofertę o nowe referencje i jest otwarta na wszelką współpracę.

FLORIMEX

CATEGORY: PRODUCTION



Florimex - the company has been manufacturing automotive wheel arch liners made of ABS, PVC and PE since 1983. The high quality of its products results from many years of experience and has been confirmed by the Automotive Industry Institute.

One of the company's priorities is cooperation with leading European distributors of spare parts, such as Van Wezel, Prasco, Jumasa, Klokkerholm, Rhiag Group and others. For this reason, the company pays close attention not only to technical requirements within its product quality control system, but also to selecting raw materials that guarantee the required technical parameters. This enables it to provide a five-year warranty. Over the years, the company's range of wheel arch liners has expanded to cover several hundred vehicle models.

Another significant part of its portfolio includes more than 500 engine and gearbox undertrays, as well as rear PE mudguards for vans and trucks.
The automotive accessories included in the company's portfolio are sold in Poland through the Mekonomen, Inter Cars and Inter Land wholesale networks. The company's products are exported to Italy, the Czech Republic, Germany, Denmark, Russia, Sweden, Spain, France and Hungary.

In response to the broad and continuously developing automotive spare parts market, the company adds new references to its portfolio every month and remains open to all forms of cooperation.

GATES

KATEGORIA: PRODUKCJA



Portfolio obejmuje kompletne rozwiązania naprawcze, takie jak zestawy rozrządu z paskiem, zestawy łańcucha rozrządu oraz zestawy Micro-V®, opracowane zgodnie ze standardami OE. Zawierają one wszystkie kluczowe elementy, m.in. paski lub łańcuchy, napinacze, prowadnice i koła zębate, co zapewnia precyzyjne dopasowanie, ogranicza ryzyko awarii i usprawnia montaż.

Kluczowe technologie obejmują układy napędów osprzętu i rozrządu, zapewniające efektywne przenoszenie mocy oraz precyzyjną synchronizację pracy silnika. Rozwiązania Belt-in-Oil wspierają poprawę efektywności paliwowej, redukcję emisji i rozwój bardziej kompaktowych konstrukcji.

Ofertę uzupełnia gama ThermalPro™, obejmująca zaawansowane systemy zarządzania temperaturą, w tym elektryczne pompy cieczy chłodzącej dla pojazdów hybrydowych i elektrycznych. Gates dostarcza również rynek powersports, oferując wysokowydajne paski G-Force™ CVT do pracy w wymagających warunkach.

Gates jest globalnym liderem w dziedzinie inżynieryjnych rozwiązań do przenoszenia napędu i zarządzania płynami, obsługując producentów OEM oraz rynek aftermarketowy. Firma dostarcza systemowe kompetencje w zakresie pasków, komponentów i technologii termicznych, zwiększając wydajność, trwałość i efektywność pojazdów osobowych, użytkowych oraz zelektryfikowanych.

GATES

CATEGORY: PRODUCTION



Gates is a global leader in engineered power transmission and fluid power solutions, serving both OEMs and the automotive aftermarket. The company provides system expertise across belts, components and thermal technologies, enhancing the performance, durability and efficiency of passenger, commercial and electrified vehicles.

The portfolio includes complete repair solutions such as timing belt kits, timing chain kits and Micro-V® kits, all engineered to OE standards. They include all key components, such as belts or chains, tensioners, guides and sprockets, ensuring precise fit, reducing the risk of failure and simplifying installation.

Key technologies include accessory drive and timing systems, designed to deliver efficient power transmission and precise engine synchronisation. Belt-in-Oil solutions help improve fuel efficiency, reduce emissions and enable more compact engine designs.

The portfolio is complemented by the ThermalPro™ range of advanced thermal management solutions, including electric coolant pumps for hybrid and electric vehicles. Gates also serves the powersports market with high-performance G-Force™ CVT belts designed to operate reliably in demanding conditions.

GROUPAUTO CEE

KATEGORIA: DYSTRYBUCJA



Groupauto CEE to część międzynarodowej organizacji Groupauto International oraz Alliance Automotive Group, wspierająca niezależny rynek aftermarket w Europie Środkowo-Wschodniej. Łączy globalny potencjał zakupowy i biznesowy z wiedzą o specyfice lokalnych rynków, wspierając dystrybutorów części samochodowych oraz profesjonalne sieci warsztatowe.

Działalność Groupauto CEE opiera się na współpracy z czołowymi producentami części, wspólnej polityce zakupowej oraz rozwoju działań marketingowych i biznesowych. Dzięki temu partnerzy mogą skuteczniej odpowiadać na zmieniające się potrzeby rynku, jednocześnie zachowując swoją niezależność.

Istotnym elementem działalności są profesjonalne sieci warsztatowe. EuroWarsztat wspiera niezależne serwisy poprzez szkolenia, wsparcie techniczne i biznesowe, działania marketingowe oraz nowoczesne narzędzia. NexDrive odpowiada na rosnące znaczenie elektromobilności, wspierając warsztaty w obsłudze samochodów hybrydowych i elektrycznych oraz rozwijaniu kompetencji związanych z nowoczesnymi układami napędowymi.

Groupauto CEE konsekwentnie rozwija swoich partnerów i sieci warsztatowe, łącząc międzynarodową skalę działania z regionalną znajomością rynku.

GROUPAUTO CEE
an Alliance Automotive Group Company

WIĘCEJ INFORMACJI NA STRONIE

GROUPAUTO CEE

CATEGORY: DISTRIBUTION



Groupauto CEE's activities are based on cooperation with leading parts manufacturers, a common purchasing policy, and the development of marketing and business initiatives. This enables partners to respond more effectively to changing market needs while maintaining their independence.

Professional workshop networks are an important part of its activities. EuroGarage supports independent workshops through training, technical and business support, marketing activities, and modern tools. NexDrive addresses the growing importance of electromobility by supporting workshops in servicing hybrid and electric vehicles and developing expertise in modern powertrain technologies.

Groupauto CEE consistently develops its partners and workshop networks, combining international scale with strong regional market knowledge.

Groupauto CEE is part of the international Groupauto International organisation and Alliance Automotive Group, supporting the independent aftermarket across Central and Eastern Europe. It combines global purchasing and business capabilities with in-depth knowledge of local markets, supporting automotive parts distributors and professional workshop networks.

GROUPAUTO CEE
an Alliance Automotive Group Company

HELLA

KATEGORIA: PRODUKCJA



HELLA Polska Sp. z o.o., należąca do FORVIA HELLA, działa na polskim rynku od ponad 30 lat. Spółka odpowiada za obsługę rynku krajowego, a także państw Europy Środkowo-Wschodniej. Oferta spółki obejmuje szeroki wybór części zamiennych i rozwiązań dla niezależnego rynku motoryzacyjnego.

Kluczową grupę produktów stanowi oświetlenie pojazdów, w tym reflektory, lampy tylne, światła robocze, lampy ostrzegawcze oraz żarówki. HELLA dostarcza także elementy elektryki i elektroniki samochodowej, m.in. czujniki, przekaźniki, pompy, siłowniki, sterowniki oraz komponenty układów zarządzania energią. Uzupełnieniem portfolio są rozwiązania obejmujące części do układów chłodzenia silnika i klimatyzacji, a także wyposażenie warsztatowe i narzędzia diagnostyczne marki HELLA GUTMANN. Firma wspiera warsztaty i dystrybutorów również wiedzą techniczną poprzez dostęp do platformy HELLA TECH WORLD.

HELLA TECH WORLD - Wiedza techniczna dla warsztatów | HELLA

FORVIA HELLA jest międzynarodowym dostawcą technologii motoryzacyjnych i częścią Grupy FORVIA. Firma łączy wieloletnie doświadczenie w branży automotive z kompetencjami w zakresie rozwoju nowoczesnych rozwiązań dla pojazdów, współpracując z producentami samochodów oraz partnerami na wielu rynkach na świecie.

HELLA

CATEGORY: PRODUCTION



HELLA Polska Sp. z o.o., part of FORVIA HELLA, has been operating in the Polish market for more than 30 years. The company serves both the domestic market and countries across Central and Eastern Europe. Its portfolio includes a wide range of spare parts and solutions for the independent automotive aftermarket.

Vehicle lighting is one of its key product categories, including headlamps, rear lamps, work lights, warning lights and bulbs. HELLA also supplies automotive electrical and electronic components, including sensors, relays, pumps, actuators, control units and energy management components. The portfolio is complemented by thermal management solutions for engine cooling and air conditioning systems, as well as workshop equipment and diagnostic tools from HELLA GUTMANN. The company also supports workshops and distributors with technical expertise and practical information available through the HELLA TECH WORLD platform.

FORVIA HELLA is a global automotive technology supplier and part of the FORVIA Group. The company combines extensive experience in the automotive industry with strong expertise in developing advanced vehicle solutions, working with vehicle manufacturers and partners across numerous markets worldwide.

HENGST

KATEGORIA: PRODUKCJA



Hengst Filter Polska Sp. z o.o. dostarcza produkty na niezależny rynek części zmiennych oraz bezpośrednio do producentów samochodów. Nowoczesne, technologicznie zaawansowane i wyróżniające się dużą elastycznością linie produkcyjne, umożliwiają wytwarzanie filtrów powietrza, oleju i paliwa.

Dodatkowo w zakładzie funkcjonuje linia do produkcji wysokiej jakości materiałów filtracyjnych z węglem aktywnym. Portfolio firmy obejmuje ponad 1000 różnych filtrów. Istotnym atutem zakładu jest także doskonale wyposażone laboratorium, które pozwala na kontrolę kluczowych parametrów filtracyjnych nowych produktów. W 2025 roku firma przekroczyła poziom rocznej sprzedaży 10 milionów sztuk filtrów.”

Hengst Filter Polska Sp. z o.o. - firma została założona w 2015 roku i mieści się w Rawiczu. Spółka należy do niemieckiej grupy Hengst Filtration założonej w 1958 roku z siedzibą w Münster. Zakład dysponuje halą produkcyjną oraz magazynami surowców i wyrobów gotowych o łącznej powierzchni ponad 10 000 m². Firma zatrudnia ponad 300 osób i specjalizuje się w produkcji wyrobów znajdujących zastosowanie zarówno w motoryzacji, jak i w przemyśle.

HENGST

CATEGORY: PRODUCTION



Hengst Filter Polska Sp. z o.o. supplies products to both the independent automotive aftermarket and directly to vehicle manufacturers. Its modern, technologically advanced and highly flexible production lines enable the manufacture of air, oil and fuel filters.

The facility also operates a production line for high-quality activated carbon filter media. The company's portfolio comprises more than 1,000 different filters. Another key strength of the plant is its well-equipped laboratory, which enables the testing and verification of key filtration parameters for new products.

In 2025, the company exceeded annual sales of 10 million filters.

Hengst Filter Polska Sp. z o.o. was established in 2015 and is based in Rawicz, Poland. The company is part of the German Hengst Filtration Group, founded in 1958 and headquartered in Münster. The Rawicz facility comprises a production hall as well as raw material and finished goods warehouses, with a total area of more than 10,000 m². The company employs over 300 people and specialises in manufacturing products for both automotive and industrial applications.

Hengst FILTRATION

HIGHWAY AUTOMOTIVE

KATEGORIA: PRODUKCJA



Highway Automotive to marka specjalizująca się w pojazdach ciężarowych, z ponad 15-letnim doświadczeniem na rynku aftermarket i będąca częścią Nissens Group od 2020 roku. Koncentrując się na samochodach ciężarowych, autobusach, maszynach rolniczych, budowlanych oraz pojazdach off-road, marka dostarcza dedykowane rozwiązania w zakresie części zamiennych do układów chłodzenia, klimatyzacji oraz systemów emisji spalin.

Stale rozwijające się portfolio obejmuje chłodnice cieczy, intercoolery, chłodnice oleju, wentylatory, zbiorniki wyrównawcze, kompresory klimatyzacji, skraplacze, parowniki, nagrzewnice, dmuchawy, chłodnice EGR i zestawy naprawcze, a także turbosprężarki, komponenty AdBlue, rozruszniki i alternatory.

Highway Automotive jest szczególnie cenione za rozwiązania do napraw układów EGR dla pojazdów ciężarowych. Oferta wspiera bardziej ekonomiczne i zrównoważone naprawy dzięki regeneracji i ponownemu wykorzystaniu komponentów, pomagając warsztatom ograniczać przestoje oraz wydłużać żywotność części.

Dzięki silnemu zapleczu technicznemu i pełnemu skupieniu na segmencie heavy-duty, Highway Automotive wspiera dystrybutorów, warsztaty oraz operatorów flot na międzynarodowych rynkach, dostarczając niezawodne produkty i profesjonalne rozwiązania aftermarketowe

HIGHWAY AUTOMOTIVE

WIĘCEJ INFORMACJI NA STRONIE

HIGHWAY AUTOMOTIVE

CATEGORY: PRODUCTION



Highway Automotive is a brand specialising in heavy-duty vehicles, with more than 15 years of experience in the automotive aftermarket and part of the Nissens Group since 2020. Focusing on trucks, buses, agricultural and construction machinery, as well as off-road vehicles, the brand provides dedicated aftermarket solutions for cooling, air conditioning and emissions systems.

Its continuously expanding portfolio includes radiators, intercoolers, oil coolers, fans, expansion tanks, A/C compressors, condensers, evaporators, heaters, blowers, EGR coolers and repair kits, as well as turbochargers, AdBlue components, starters and alternators.

Highway Automotive is particularly recognised for its EGR system repair solutions for trucks. Its offering supports more cost-effective and sustainable repairs through the remanufacturing and reuse of components, helping workshops reduce vehicle downtime and extend component service life.

Backed by strong technical expertise and a dedicated focus on the heavy-duty segment, Highway Automotive supports distributors, workshops and fleet operators across international markets, providing reliable products and professional aftermarket solutions.

HIGHWAY AUTOMOTIVE

HORPOL A. Horeczy Sp.k.



HORPOL A. Horeczy Sp.k. to polski producent profesjonalnego oświetlenia samochodowego, działający na rynku nieprzerwanie od 1979 roku. HORPOL specjalizuje się w projektowaniu i produkcji nowoczesnych lamp LED, lamp zespolonych, obrysowych, roboczych, ostrzegawczych oraz urządzeń odblaskowych przeznaczonych do samochodów ciężarowych, dostawczych, przyczep, naczep, autobusów, maszyn rolniczych i pojazdów specjalistycznych.

KATEGORIA: PRODUKCJA

Firma od ponad 45 lat konsekwentnie rozwija własne technologie, łącząc doświadczenie z innowacyjnymi rozwiązaniami dla branży motoryzacyjnej. Siedziba przedsiębiorstwa znajduje się w Lipnikach koło Bydgoszczy, a produkty HORPOL są obecne zarówno na rynku krajowym, jak i w wielu krajach Europy oraz świata.

Produkcja realizowana jest zgodnie z normą ISO 9001:2015, co gwarantuje wysoką jakość, trwałość i bezpieczeństwo oferowanych rozwiązań. Firma stawia na nowoczesny park maszynowy, rozwój energooszczędnych systemów LED oraz niezawodność produktów wykorzystywanych w wymagających warunkach pracy.

HORPOL to ceniony partner producentów pojazdów, hurtowni motoryzacyjnych i firm transportowych.

HORPOL A. Horeczy Sp.k.



HORPOL A. Horeczy Sp.k. is a Polish manufacturer of professional automotive lighting solutions, operating continuously since 1979. HORPOL specialises in the design and production of modern LED lighting, including combination lamps, marker lights, work lamps, warning lights and reflex reflectors for trucks, commercial vehicles, trailers, semi-trailers, buses, agricultural machinery and special-purpose vehicles.

CATEGORY: PRODUCTION

For more than 45 years, the company has consistently developed its own technologies, combining extensive experience with innovative solutions for the automotive industry. HORPOL is headquartered in Lipniki near Bydgoszcz, Poland, and its products are available both on the domestic market and in numerous countries across Europe and worldwide.

Production is carried out in accordance with the ISO 9001:2015 standard, ensuring the high quality, durability and safety of the solutions offered. The company invests in modern manufacturing equipment, the development of energy-efficient LED systems and the reliability of products designed to perform in demanding operating conditions.

HORPOL is a trusted partner to vehicle manufacturers, automotive wholesalers and transport companies.

HORPOL since 1979

MORE INFORMATION ON A WEBSITE

HRX

KATEGORIA: USŁUGI



HRX to niezależny, rodzinny operator logistyczny o fińskich korzeniach, który od ponad trzech dekad rozwija sieć transportową wokół Morza Bałtyckiego oraz w Europie Północnej. Firma specjalizuje się w szybkich transportach drobnicowych i paczkowych dla firm, które potrzebują przewidywalnej, terminowej i elastycznej logistyki.

Firma obsługuje połączenia między Polską, Litwą, Łotwą, Estonią, Finlandią, Szwecją, Danią i Niemcami, łącząc własne terminale, flotę, doświadczone zespoły oraz sprawdzonych partnerów. Jej celem jest, aby klienci byli o krok przed konkurencją: mogli później nadawać, szybciej dostarczać i łatwiej skalować sprzedaż na rynkach zagranicznych. Oprócz transportu B2B rozwija usługi e-commerce: doręczenia paczek do automatów, punktów odbioru i kurierem, integracje z platformami sklepowymi oraz statusy track & trace.

Firma zapewnia także magazynowanie, kompletację, przepakowanie, etykietowanie i fulfillment, dzięki czemu logistyka działa jako jeden spójny proces – od przyjęcia towaru, przez magazyn, po dostawę do odbiorcy.

Dla producentów, dystrybutorów i sklepów internetowych, także z branży automotive, HRX jest praktycznym partnerem wzrostu: upraszcza codzienną operację, skraca czas reakcji i pomaga budować przewagę tam, gdzie liczy się dostępność, czas i jakość dostawy.

HRX FASTEST WAY

HRX

CATEGORY: SERVICES



HRX is an independent, family-owned logistics operator with Finnish roots that has been developing its transport network around the Baltic Sea and across Northern Europe for more than three decades. The company specialises in fast groupage and parcel transport services for businesses that require predictable, timely and flexible logistics.

The company operates connections between Poland, Lithuania, Latvia, Estonia, Finland, Sweden, Denmark and Germany, combining its own terminals and fleet with experienced teams and trusted partners. Its goal is to keep customers one step ahead of the competition by enabling them to dispatch shipments later, deliver faster and scale their sales in international markets more easily. In addition to B2B transport, the company is developing e-commerce services, including parcel deliveries to lockers and collection points, courier deliveries, integrations with e-commerce platforms and track-and-trace updates.

The company also provides warehousing, order picking, repacking, labelling and fulfilment services, enabling logistics to operate as one seamless process – from receiving goods and warehousing to final delivery.

For manufacturers, distributors and online retailers, including those in the automotive industry, HRX is a practical growth partner: it simplifies day-to-day operations, shortens response times and helps build a competitive advantage where availability, speed and delivery quality matter.

HRX FASTEST WAY

i4B

KATEGORIA: USŁUGI



i4B to firma technologiczna dostarczająca nowoczesne rozwiązania IT dla branży motoryzacyjnej. Koncentruje się na obszarach części samochodowych oraz elektromobilności. Wspiera klientów w rozwoju dedykowanego oprogramowania, analizie danych oraz integracji systemów, dostarczając narzędzia dopasowane do realnych potrzeb biznesowych.

Firma pomaga partnerom budować skalowalne środowiska operacyjne i sprzedażowe, zwiększając jakość danych, ich spójność oraz efektywność działań w całym łańcuchu wartości.

Realizuje projekty obejmujące katalogi części i integracje TecDoc, analizę oraz optymalizację danych produktowych, wsparcie procesów logistycznych i sprzedażowych oraz rozwój systemów IT dla rynku motoryzacyjnego.

Łączy zaawansowaną wiedzę technologiczną z ponad 20-letnim doświadczeniem. Dzięki temu dobrze rozumie wyzwania branży oraz specyfikę funkcjonowania w dynamicznie zmieniającym się otoczeniu.
Stawia na partnerską współpracę, transparentną komunikację oraz wysoką jakość usług. Jej celem jest wspieranie klientów w cyfrowej transformacji, automatyzacji procesów oraz zwiększaniu efektywności operacyjnej.

WIĘCEJ INFORMACJI NA STRONIE

i4B

CATEGORY: SERVICES



i4B is a technology company providing modern IT solutions for the automotive industry. It focuses on the automotive parts and e-mobility sectors. The company supports customers in developing custom software, analysing data and integrating systems, delivering tools tailored to real business needs.

The company helps its partners build scalable operational and sales environments, improving data quality and consistency, as well as the efficiency of activities across the entire value chain.

It delivers projects involving parts catalogues and TecDoc integrations, product data analysis and optimisation, support for logistics and sales processes, and the development of IT systems for the automotive market.
The company combines advanced technological expertise with more than 20 years of experience. This gives it a thorough understanding of the industry's challenges and the realities of operating in a rapidly changing environment.

It focuses on partnership-based cooperation, transparent communication and high-quality services. Its goal is to support customers in digital transformation, process automation and improving operational efficiency.

INTER PARTS

KATEGORIA: DYSTRYBUCJA



Inter Parts działa na rynku od 1991 roku, konsekwentnie rozwijając ofertę, sieć dystrybucji oraz zaplecze logistyczne. Obecnie firma posiada 29 oddziałów, obsługuje 18 400 aktywnych klientów i oferuje 330 000 referencji dostępnych na stanie magazynowym. Jej produkty trafiają do klientów w 34 krajach, a sprzedaż zagraniczna pozostaje ważnym kierunkiem dalszej ekspansji.

Inter Parts buduje swoją pozycję dzięki szerokiemu portfolio produktów, współpracy z renomowanymi światowymi producentami oraz dostosowywaniu oferty do potrzeb rynku. Stabilność, przewidywalność i uczciwość biznesowa pozostają filarami relacji firmy z klientami i partnerami.

Kluczowymi obszarami rozwoju Inter Parts są logistyka i nowoczesne technologie. Zaplecze firmy obejmuje 36 000 m² powierzchni magazynowej oraz 12 000 miejsc paletowych. Automatyczny system pakowania, system AKL o pojemności 30 000 skrzynek oraz taśmociągi usprawniają składowanie, pobieranie, pakowanie i transport produktów.

Inter Parts rozwija ofertę, technologie i logistykę, dostarczając rozwiązania wspierające codzienną działalność oraz rozwój klientów.

INTER PARTS®
DYSTRYBUCJA CZĘŚCI SAMOCHODOWYCH

INTER PARTS

CATEGORY: DISTRIBUTION



Inter Parts has been operating in the market since 1991, consistently expanding its product range, distribution network and logistics facilities. Today, the company operates 29 branches, serves 18,400 active customers and offers 330,000 references available from stock. Its products reach customers in 34 countries, while international sales remain an important area of further expansion.

Inter Parts has built its market position on a broad product portfolio, cooperation with renowned global manufacturers and the continuous adaptation of its offering to market needs. Stability, predictability and integrity remain the foundations of the company's relationships with its customers and partners.

Logistics and modern technologies are key areas of the company's development. Its facilities comprise 36,000 m² of warehouse space and 12,000 pallet locations. An automated packaging system, an automated small-parts warehouse with a capacity of 30,000 containers, and a conveyor system streamline the storage, retrieval, packaging and transport of products.

Inter Parts continues to develop its product range, technologies and logistics, delivering solutions that support its customers' day-to-day operations and business growth.

INTER PARTS®
DYSTRYBUCJA CZĘŚCI SAMOCHODOWYCH

INTER CARS

KATEGORIA: DYSTRYBUCJA



Inter Cars to największy dystrybutor części motoryzacyjnych w Europie Środkowo-Wschodniej oraz jedna z wiodących firm rynku aftermarket w Europie. Spółka została założona w 1990 roku przez Krzysztofa Oleksowicza, Piotra Oleksowicza oraz Andrzeja Oliszewskiego, a jej prezesem od 2017 r. jest Maciej Oleksowicz. Od początku działalności Inter Cars rozwija się jako grupa o silnych fundamentach właścicielskich i stabilnym zarządzaniu, konsekwentnie budując pozycję międzynarodowego lidera branży.

Inter Cars prowadzi działalność na 21 europejskich rynkach i dysponuje siecią ponad 600 filii, tworząc jedną z najbardziej rozbudowanych struktur dystrybucyjnych w regionie. Oferta obejmuje ponad 5 milionów produktów do samochodów osobowych, ciężarowych, motocykli, pojazdów użytkowych i maszyn rolniczych, z czego około 750 tysięcy dostępnych jest od ręki.

Rozbudowana logistyka oraz wysoka dostępność asortymentu pozwalają na realizację szybkich dostaw do warsztatów i partnerów handlowych, nawet kilka razy dziennie, co stanowi jeden z kluczowych elementów modelu operacyjnego firmy.

Grupa Inter Cars konsekwentnie rozwija infrastrukturę dystrybucyjną, narzędzia cyfrowe oraz systemy wsparcia dla niezależnych warsztatów samochodowych, umacniając swoją pozycję jako kluczowy partner rynku motoryzacyjnego w Europie

INTER CARS

CATEGORY: DISTRIBUTION



Inter Cars is the largest distributor of automotive parts in Central and Eastern Europe and one of the leading companies in the European automotive aftermarket. The company was founded in 1990 by Krzysztof Oleksowicz, Piotr Oleksowicz and Andrzej Oliszewski, and has been led by CEO Maciej Oleksowicz since 2017.
Since its establishment, Inter Cars has grown as a group with a strong ownership structure and stable management, consistently strengthening its position as an international leader in the automotive industry.

Inter Cars operates across 21 European markets and has a network of more than 600 branches, creating one of the most extensive distribution networks in the region. Its portfolio includes over 5 million products for passenger cars, trucks, motorcycles, commercial vehicles and agricultural machinery, around 750,000 of which are available for immediate delivery.

An extensive logistics network and high product availability enable fast deliveries to workshops and business partners, even several times a day, which is a key element of the company's operating model.

The Inter Cars Group continues to expand its distribution infrastructure, digital tools and support systems for independent automotive workshops, further strengthening its position as a key partner to the automotive aftermarket across Europe.

ISP4TRUCKS

KATEGORIA: USŁUGI



Isp4Trucks Sp. z o.o. jest uznanym producentem w branży transportu ciężarowego, który tworzy własne rozwiązania na bazie realnych potrzeb branży. Firma specjalizuje się w produkcji zestawów do naprawy plandek R-Plast, zabezpieczeń ładunku i paliwa, które są wykorzystywane przez kierowców i firmy transportowe w całej Europie. Wytwarzane przez nią produkty spełniają najwyższe standardy jakości, którą doceniają tysiące jej klientów.

Isp4Trucks Sp. z o.o. jest również dystrybutorem profesjonalnych rozwiązań dla branży transportowej. Firma specjalizuje się w dostarczaniu sprawdzonych produktów, takich jak oświetlenie LED do ciężarówek, lodówki sprężarkowe, sygnały pneumatyczne, akcesoria samochodowe, zabezpieczenia paliwa oraz wyposażenie dla kierowców pojazdów ciężarowych.

Oferta Isp4Trucks Sp. z o.o. obejmuje obecnie przeszło 10 000 unikalnych produktów, które trafiają do firm transportowych, hurtowni motoryzacyjnych i dystrybutorów w 20 krajach Unii Europejskiej.

isp4trucks
INTELLIGENT SECURITY PRODUCTS FOR TRUCKS & TRAILERS

ISP4TRUCKS

CATEGORY:
SERVICES



Isp4Trucks Sp. z o.o. is a recognised manufacturer in the heavy-duty transport industry, developing its own solutions based on the sector's real needs. The company specialises in manufacturing R-Plast tarpaulin repair kits, as well as cargo and fuel security solutions used by drivers and transport companies throughout Europe. Its products meet the highest quality standards and are trusted by thousands of customers.

Isp4Trucks Sp. z o.o. is also a distributor of professional solutions for the transport industry. The company specialises in supplying proven products such as LED lighting for trucks, compressor refrigerators, air horns, automotive accessories, fuel security devices and equipment for truck drivers.

The Isp4Trucks Sp. z o.o. portfolio currently comprises more than 10,000 unique products supplied to transport companies, automotive wholesalers and distributors in 20 European Union countries.

isp4trucks
INTELLIGENT SECURITY PRODUCTS FOR TRUCKS & TRAILERS

ITALCOM

KATEGORIA: USŁUGI



Italcom – założenie firmy w 1991 roku zbiegło się w czasie z początkiem bardzo dynamicznej transformacji gospodarczej. Lata 90-te to z jednej strony niespotykane dzisiaj otwarcie na wszelkiego rodzaju aktywności, ale także często ograniczenia finansowe tworzących się podmiotów gospodarczych. Nie mając „kapitału startowego" zaczynaliśmy od sprzedaży używanych urządzeń sprowadzanych głównie z Włoch dedykowanych do małych, niezależnych warsztatów.

Kolejny krok to współpraca z koncernami „olejowymi" finansującymi wyposażenie serwisowe.

Dzisiaj, po tych 35-latach działalności ITALCOM to uznany partner zarówno dla segmentu „Premium" (Ferrari, BMW itd.) jak też sprawdzony dostawca dla dystrybutorów części zamiennych czy też niezależnych warsztatów. Współpracując z wiodącymi producentami wprowadzamy na polski rynek najbardziej nowoczesne rozwiązania. Nasi partnerzy to firmy z Włoch, Hiszpani, Niemiec a także z USA, Kanady, Korei Południowej.

Cechami wyróżniającymi firmę są m.in. innowacyjność (skanery „recepcyjne"), kompleksowość oferty oraz wsparcie na każdym etapie inwestycji (projekt/prace budowlane/serwis pogwarancyjny).
Sprawdzony zespół fachowców to także jeden z ważniejszych atutów firmy ITALCOM.

italcom

ITALCOM

CATEGORY: SERVICES



Italcom was founded in 1991, at the beginning of a period of rapid economic transformation in Poland. The 1990s brought unprecedented opportunities for new business ventures, but also significant financial constraints for newly established companies.
Without substantial start-up capital, we began by selling used equipment imported mainly from Italy, primarily for small, independent automotive workshops.

The next step in the company's development was cooperation with major oil companies that financed workshop equipment.

Today, after 35 years in business, ITALCOM is a recognised partner for the premium automotive segment, including brands such as Ferrari and BMW, as well as a trusted supplier to automotive parts distributors and independent workshops. By working with leading manufacturers, we bring some of the most advanced solutions to the Polish market. Our partners include companies from Italy, Spain and Germany, as well as the United States, Canada and South Korea.

ITALCOM stands out for its focus on innovation, including vehicle inspection scanners used in service reception areas, its comprehensive product range and its support at every stage of an investment – from design and construction work to after-sales service.

An experienced and highly skilled team of specialists is another key strength of ITALCOM.

italcom

JESTIC

KATEGORIA: USŁUGI



JESTIC CYKOWIAK SP. Z O.O. to polski producent z ponad 40-letnim doświadczeniem w branży motoryzacyjnej i jeden z największych europejskich producentów kołpaków samochodowych. Firma łączy skalę przemysłowej produkcji z elastycznością, doświadczeniem i nowoczesnym zapleczem technologicznym, obsługując dystrybutorów, sieci handlowe oraz odbiorców na rynkach krajowych i zagranicznych.

Oferta obejmuje szeroką gamę kołpaków w rozmiarach od 13 do 17 cali, dostępnych w kolekcjach różniących się wzornictwem, kolorystyką i wykończeniem. Rozwinięte możliwości wytwórcze pozwalają zachować wysoką powtarzalność jakości, stabilność dostaw oraz sprawnie realizować duże wolumeny. JESTIC produkuje również wyroby z tworzyw sztucznych dla logistyki, gospodarki komunalnej, branży spożywczej i innych zastosowań przemysłowych.

Zaplecze technologiczne firmy umożliwia także realizację indywidualnych projektów B2B – od przygotowania form i oprzyrządowania po seryjną produkcję wyrobów według założeń klienta. Dzięki temu JESTIC łączy rolę producenta własnej marki z kompetencjami partnera kontraktowego wspierającego rozwój nowych produktów. Własne procesy recyklingowe uzupełniają ten model o odpowiedzialne zarządzanie surowcami

JESTIC

JESTIC

CATEGORY: SERVICES



JESTIC CYKOWIAK SP. Z O.O. is a Polish manufacturer with over 40 years of experience in the automotive industry and one of Europe's largest manufacturers of wheel covers. The company combines large-scale industrial production with flexibility, experience and modern technological facilities, serving distributors, retail chains and customers in both domestic and international markets.

The company's product range includes a wide selection of wheel covers in sizes from 13 to 17 inches, available in collections featuring different designs, colours and finishes. Its extensive manufacturing capabilities ensure consistently high quality, reliable supply and efficient fulfilment of large-volume orders. JESTIC also manufactures plastic products for logistics, municipal services, the food industry and other industrial applications.

The company's technological facilities also enable it to carry out customised B2B projects – from mould and tooling preparation to the serial production of products according to customer specifications.
This allows JESTIC to combine its role as an own-brand manufacturer with the capabilities of a contract manufacturing partner supporting new product development. In-house recycling processes complement this model by ensuring responsible raw material management.

JESTIC

MORE INFORMATION ON A WEBSITE

JŁ ŁUKASIEWICZ

KATEGORIA: PRODUKCJA



JŁ Łukasiewicz to firma powstała w 1985 roku w Grodzisku Mazowieckim. Początkowa działalność firmy skupiała się na produkcji prowadnic zaworów silników spalinowych do pierwszego montażu maszyn rolniczych w zakładach takich jak URSUS, a później Zetor oraz Lublin. W krótkim czasie inwestycje i rozwój technologii w firmie pozwoliły na rozszerzenie produkcji i wprowadzenie do jej oferty prowadnic zaworów do samochodów osobowych, a także ciężarowych.

Od tamtego czasu firma nieustannie rozwija się i dostosowuje do dynamicznych warunków rynku motoryzacyjnego, pozostając liderem jakości produkowanych części. Firma JŁ Łukasiewicz ma obecnie w swej ofercie prawie 700 różnych typów prowadnic do wszelkiego rodzaju silników spalinowych, w tym motocykli i skuterów, silników stacjonarnych oraz jednostek pływających.

Surowiec wykorzystywany przez firmę do produkcji prowadnic zaworów pochodzi z rynku europejskiego, wyłącznie od sprawdzonych dostawców, co pozwala na utrzymanie najwyższej jakości wyrobów.

Proces produkcji jest ściśle kontrolowany na każdym etapie tak, aby finalny produkt spełniał najwyższe wymagania klientów firmy. Cały proces produkcji posiada certyfikat ISO 9001:2015, a od 2023 roku produkty firmy są dostępne w katalogu TecDoc pod marką JŁ Łukasiewicz.

JŁ ŁUKASIEWICZ

JŁ ŁUKASIEWICZ

CATEGORY: PRODUCTION



JŁ Łukasiewicz was established in 1985 in Grodzisk Mazowiecki. The company initially focused on manufacturing valve guides for internal combustion engines for the original equipment assembly of agricultural machinery at manufacturers such as URSUS, followed by Zetor and Lublin. Within a short period, investments and technological development enabled the company to expand its production and introduce valve guides for passenger cars and trucks to its portfolio.

Since then, the company has continued to grow and adapt to the rapidly changing automotive market, maintaining its position as a leader in the quality of manufactured parts. JŁ Łukasiewicz currently offers nearly 700 different types of valve guides for all kinds of internal combustion engines, including those used in motorcycles and scooters, stationary engines and marine vessels.

The raw materials used by the company to manufacture valve guides are sourced exclusively from trusted European suppliers, enabling it to maintain the highest product quality.

The production process is strictly controlled at every stage to ensure that the final product meets the highest requirements of the company's customers. The entire manufacturing process is certified to ISO 9001:2015, and since 2023, the company's products have been available in the TecDoc catalogue under the JŁ Łukasiewicz brand.

JŁ ŁUKASIEWICZ

KAMAR

KATEGORIA: DYSTRYBUCJA



Kamar - od ponad 30 lat Kamar dostarcza klientom B2B oświetlenie i akcesoria do aut ciężarowych, pojazdów 4x4, maszyn rolniczych, przyczep oraz innych pojazdów użytkowych. Ponad 3000 produktów dostępnych od ręki, szybka dostawa i profesjonalne wsparcie ekspertów – firma zapewnia wszystko, czego potrzebuje biznes, w jednym miejscu.

Renomowana seria X-Spider łączy odważny, mocny design z wyjątkową wydajnością i jakością klasy premium. Dzięki takim bestsellerom jak VENOM, NINJA i TOXIC marka zbudowała ugruntowaną pozycję, wyznaczając trendy w branży motoryzacyjnej.

W 2026 roku wizja X-Spider wchodzi na nowy poziom wraz z premierą NOXID. Model ten doskonale odzwierciedla filozofię marki, łącząc bezkompromisowy styl z zaawansowaną technologią. Produkt został zaprojektowany zarówno do zastosowań standardowych, jak i off-road, zapewniając wysoką wydajność nawet w najbardziej wymagających warunkach.

TruckConnectors to natomiast linia wysokiej klasy komponentów elektrycznych i pneumatycznych firmy. W ofercie znajdują się przewody, złącza, gniazda, wtyczki, adaptery oraz wiele innych praktycznych rozwiązań niezbędnych w codziennej eksploatacji maszyn i pojazdów użytkowych.

KAMAR

KAMAR

CATEGORY: DISTRIBUTION



Kamar - for over 30 years, Kamar has been supplying B2B customers with lighting and accessories for trucks, 4x4 vehicles, agricultural machinery, trailers and other commercial vehicles. With more than 3,000 products available from stock, fast delivery and professional expert support, the company provides everything businesses need in one place.

The renowned X-Spider range combines bold, distinctive design with exceptional performance and premium quality. With best-selling products such as VENOM, NINJA and TOXIC, the brand has established a strong market position and continues to set trends in the automotive industry.

In 2026, the X-Spider vision enters a new phase with the launch of NOXID. The model perfectly reflects the brand's philosophy, combining uncompromising style with advanced technology. It has been designed for both standard and off-road applications, delivering high performance even in the most demanding conditions.

TruckConnectors, meanwhile, is the company's range of high-quality electrical and pneumatic components. Its portfolio includes cables, connectors, sockets, plugs, adapters and many other practical solutions essential for the day-to-day operation of machinery and commercial vehicles.

KAMAR

KODE TURBO

KATEGORIA: USŁUGI



KODE Turbo to jeden z wiodących dostawców komponentów dla rynku aftermarket w Europie, od ponad 15 lat specjalizujący się w częściach do regeneracji turbosprężarek. Dzięki połączeniu z Grupą ROLMAR firma rozwija ofertę produktów spełniających rygorystyczne normy OEM.

Podstawą jakości KODE Turbo są doświadczenie zespołu, kompetencje produkcyjne Grupy ROLMAR, zatrudniającej ponad 600 pracowników i produkującej na pierwszy montaż dla światowych koncernów, własne zaawansowane laboratorium badawcze oraz współpraca z regeneratorami i specjalistami. Każda partia produktów przechodzi wieloetapową kontrolę jakości.

Oferta KODE Turbo obejmuje ponad 8 000 komponentów do regeneracji turbosprężarek, m.in. rdzenie CHRA, wirniki, koła kompresji, obudowy, zestawy naprawcze, uszczelnienia oraz siłowniki pneumatyczne i elektroniczne. Produkty przeznaczone są do samochodów osobowych, ciężarowych i maszyn rolniczych, a portfolio co miesiąc poszerzane jest o kolejne referencje.

Rozbudowane zaplecze logistyczne i jeden z największych magazynów części do turbosprężarek w Europie pozwalają firmie sprawnie realizować zamówienia w kraju i za granicą.

Kode
QUALITY REPLACEMENT TURBOCHARGER PARTS

KODE TURBO

CATEGORY: SERVICES



KODE Turbo is one of the leading suppliers of components for the European aftermarket, specialising in parts for turbocharger remanufacturing for over 15 years. Following its integration with the ROLMAR Group, the company continues to expand its range of products that meet stringent OEM standards.

The quality of KODE Turbo products is built on the experience of its team, the manufacturing expertise of the ROLMAR Group, which employs over 600 people and supplies original equipment to global manufacturers, its own advanced testing laboratory, and close cooperation with remanufacturers and industry specialists. Every product batch undergoes a multi-stage quality control process.

KODE Turbo's portfolio includes more than 8,000 components for turbocharger remanufacturing, including CHRA cartridges, turbine wheels, compressor wheels, housings, repair kits, seals, and pneumatic and electronic actuators. The products are designed for passenger cars, trucks and agricultural machinery, with dozens of new references added to the portfolio every month.

Extensive logistics facilities and one of the largest warehouses of turbocharger parts in Europe enable the company to fulfil orders efficiently both in Poland and abroad.

Kode
QUALITY REPLACEMENT TURBOCHARGER PARTS

LEONIUM

KATEGORIA: PRODUKCJA



Leonium Sp. z o.o. to polski producent przewodów oraz spirali elektrycznych i pneumatycznych, wykorzystywanych w nowoczesnym przemyśle motoryzacyjnym oraz w sektorze e-mobility. Siedziba firmy mieści się w Łódzkiej Strefie Ekonomicznej – sercu logistycznym Europy. Dzięki nowoczesnemu parkowi maszynowemu, wieloletniemu doświadczeniu i elastycznemu podejściu firma realizuje również indywidualne projekty dostosowane do potrzeb klientów OEM, TIER1 oraz IAM.

Oferta firmy obejmuje:

- spirale elektryczne i pneumatyczne do pojazdów ciężarowych, militarnych oraz rolniczych, zgodne z wymogami norm ISO oraz DIN,
- komponenty łączące ciągnik z naczepą: gniazda, wtyczki, szybkozłącza, przewody i akcesoria,
- kable do ładowania pojazdów elektrycznych (EV) – systemy zasilania i przewodzenia sygnału dla elektromobilności,
- elementy odblaskowe i tablice ostrzegawcze, zgodne z europejskimi normami bezpieczeństwa.

Firma posiada certyfikaty ISO 9001:2015 oraz ISO 14001:2015, co potwierdza najwyższe standardy jakości i jej zaangażowanie w zrównoważony rozwój.

LEONIUM
COMPANY

LEONIUM

CATEGORY: PRODUCTION



Leonium Sp. z o.o. is a Polish manufacturer of electrical and pneumatic cables and coiled cables used in the modern automotive industry and the e-mobility sector. The company is based in the Łódź Special Economic Zone – at the heart of Europe's logistics network. Thanks to its modern machinery, extensive experience and flexible approach, Leonium also carries out customised projects tailored to the needs of OEM, TIER1 and IAM customers.

The company's product range includes:

- electrical and pneumatic coiled cables for trucks, military and agricultural vehicles, compliant with ISO and DIN standards,
- components connecting tractors and trailers, including sockets, plugs, quick couplings, cables and accessories,
- electric vehicle (EV) charging cables – power supply and signal transmission systems for e-mobility,
- reflective components and warning signs compliant with European safety standards.

The company holds ISO 9001:2015 and ISO 14001:2015 certifications, confirming its commitment to the highest quality standards and sustainable development.

LEONIUM
COMPANY

LG ELECTRONICS

KATEGORIA: PRODUKCJA



LG Company specjalizuje się w opracowywaniu i produkcji szerokiej gamy produktów oraz rozwiązań dla globalnego rynku mobilności. Ambicją firmy jest zdobycie pozycji cenionego i rozpoznawalnego dostawcy Tier 1. Łącząc kompetencje w zakresie elektroniki użytkowej i technologii informatycznych z rozwiązaniami motoryzacyjnymi, LG VS Company tworzy innowacyjne doświadczenia wewnątrz pojazdów – zarówno dla producentów samochodów, jak i kierowców.

Działalność firmy opiera się na trzech kluczowych wartościach: innowacyjnym podejściu do potrzeb klientów, przełomowych technologiach oraz rozwoju przynoszącym korzyści wszystkim stronom. Celem LG VS Company jest tworzenie rozwiązań, które zwiększają bezpieczeństwo i wygodę mobilności, a jednocześnie czynią ją bardziej przyjazną dla środowiska.

Firma dostarcza niezawodne technologie, które wyznaczają nowe standardy i wspierają rozwój całego sektora. Innowacje powstają we współpracy z klientami, partnerami i pracownikami, a silne partnerstwa stanowią podstawę wspólnego rozwoju oraz trwałego sukcesu.

LG Electronics

LG ELECTRONICS

CATEGORY: PRODUCTION



LG Company specialises in the development and production of a wide range of products and solutions for the global mobility market. The company's ambition is to become a recognised and highly valued Tier 1 supplier.
By combining expertise in consumer electronics and information technology with automotive solutions, LG VS Company creates innovative in-vehicle experiences for both vehicle manufacturers and drivers.

The company's activities are built around three core values: an innovative approach to customer needs, breakthrough technologies and growth that creates value for all stakeholders. LG VS Company aims to develop solutions that make mobility safer and more convenient while also reducing its environmental impact.

The company delivers reliable technologies that set new standards and contribute to the development of the mobility sector. Innovation is driven by close collaboration with customers, partners and employees, while strong partnerships provide the foundation for shared growth and long-term success.

LG Electronics

LINEX

KATEGORIA: PRODUKCJA



Linex Sp. z o.o. z siedzibą w Częstochowie to ceniony europejski producent elementów sterujących dostarczający wysokiej jakości rozwiązania inżynieryjne. Firma specjalizuje się w produkcji cięgien Bowdena, linek hamulca ręcznego, zmiany biegów i sprzęgieł, otwierania drzwi, masek, pokrywy bagażnika, wałków giętkich oraz bagnetów do pomiaru poziomu oleju.

Działalność spółki opiera się na trzech filarach.
Pierwszy to rynek części zamiennych (AFTERMARKET), gdzie LINEX jest liderem, oferując szeroki asortyment produktów pod własną marką, kompatybilnych z większością marek pojazdów.
Drugi segment stanowi współpraca z przemysłem motoryzacyjnym przy seryjnej produkcji pojazdów (AUTOMOTIVE).
Trzecim filarem jest dostarczanie specjalistycznych wyrobów dla innych branż, m.in. medycyny, rolnictwa, spawalnictwa, meblarstwa i budownictwa.

Na powierzchni ponad 8000 m² znajduje się specjalistyczny park maszynowy, biuro konstrukcyjne i nowoczesna narzędziownia, które pozwalają na realizację projektów według indywidualnej dokumentacji technicznej odbiorców. Nadzór nad najwyższą jakością procesów produkcyjnych potwierdzają certyfikaty ISO 9001:2015 oraz IATF 16949:2016.

Firma posiada wdrożony system zarządzania środowiskowego zgodny z normą ISO 14001:2015 oraz System Zarządzania Bezpieczeństwem Informacji zgodny z TISAX.

Linex
Since 1963

LINEX

CATEGORY: PRODUCTION



Linex Sp. z o.o., headquartered in Częstochowa, Poland, is a recognised European manufacturer of control components, providing high-quality engineering solutions. The company specialises in the production of Bowden cables, handbrake, gear shift and clutch cables, door, bonnet and boot release cables, flexible shafts, as well as oil dipsticks.

The company's operations are based on three key pillars.
The first is the aftermarket, where LINEX holds a leading position, offering a wide range of products under its own brand, compatible with most vehicle makes.
The second area is cooperation with the automotive industry in the series production of vehicles (AUTOMOTIVE).
The third pillar is the supply of specialised products for other industries, including medical, agricultural, welding, furniture and construction sectors.

Covering more than 8,000 m², the company's facilities include specialised production machinery, an engineering and design department, and a modern toolroom, enabling LINEX to deliver customised projects based on customers' individual technical specifications. The highest standards of production quality are confirmed by ISO 9001:2015 and IATF 16949:2016 certifications.

The company has also implemented an environmental management system compliant with ISO 14001:2015, as well as an information security management system in accordance with TISAX requirements.

Linex
Since 1963

LIQUI MOLY

KATEGORIA: PRODUKCJA



Liqui Moly Polska od ponad 20 lat dostarcza na krajowy rynek wysokiej jakości oleje silnikowe, dodatki do paliw i olejów, chemię warsztatową oraz produkty do pielęgnacji pojazdów renomowanej niemieckiej marki LIQUI MOLY. Dzięki konsekwentnemu rozwojowi, rozbudowanej sieci dystrybucji oraz wsparciu technicznemu firma stała się jednym z najbardziej rozpoznawalnych partnerów branży motoryzacyjnej w Polsce.

Marka LIQUI MOLY od 1957 roku rozwija i produkuje swoje rozwiązania wyłącznie w Niemczech, gwarantując najwyższą jakość, niezawodność oraz zgodność z wymaganiami czołowych producentów pojazdów. Oferta obejmuje ponad 4 000 produktów dostępnych w ponad 150 krajach świata, wykorzystywanych zarówno przez profesjonalne warsztaty, jak i kierowców dbających o swoje samochody.

LIQUI MOLY Polska jest również właścicielem marki XEVEL, specjalizującej się w projektowaniu i dostarczaniu nowoczesnych urządzeń serwisowych oraz płynów eksploatacyjnych dla warsztatów samochodowych. Rozwiązania XEVEL wspierają obsługę kluczowych układów pojazdów, pomagając serwisom zwiększać efektywność pracy, jakość usług oraz rentowność prowadzonej działalności.

LIQUI MOLY
FOR THE DRIVERS

WIĘCEJ INFORMACJI NA STRONIE

LIQUI MOLY

CATEGORY: PRODUCTION



Liqui Moly Polska has been supplying the Polish market with high-quality motor oils, fuel and oil additives, workshop chemicals and vehicle care products from the renowned German LIQUI MOLY brand for more than 20 years. Through consistent growth, an extensive distribution network and strong technical support, the company has become one of the most recognised partners in the Polish automotive industry.

Since 1957, LIQUI MOLY has been developing and manufacturing its products exclusively in Germany, ensuring the highest standards of quality, reliability and compliance with the requirements of leading vehicle manufacturers. Its portfolio comprises more than 4,000 products available in over 150 countries worldwide, used by both professional workshops and drivers who want to keep their vehicles in excellent condition.

LIQUI MOLY Polska also owns the XEVEL brand, which specialises in the development and supply of modern service equipment and automotive fluids for workshops. XEVEL solutions support the servicing of key vehicle systems, helping workshops improve operational efficiency, service quality and profitability.

LIQUI MOLY
FOR THE DRIVERS

LONTEX

KATEGORIA: USŁUGI



Lontex to polska firma z ponad 35-letnim doświadczeniem, specjalizująca się w dostarczaniu kompleksowych rozwiązań dla branży transportowej, motoryzacyjnej i TSL. Od 1990 roku firma wspiera przedsiębiorstwa w budowaniu bezpiecznego, efektywnego i zgodnego z wymaganiami środowiska pracy oraz zarządzania flotą.

Oferta firmy obejmuje sprzedaż i dystrybucję produktów dla transportu, specjalistyczny serwis pojazdów użytkowych, obsługę tachografów, rozwiązania telematyczne i monitoring GPS, systemy zabezpieczenia ładunku, wyposażenie warsztatów, produkty BHP, ogrzewania i klimatyzacje pojazdowe, a także szkolenia dla branży transportowej oraz usługi wspierające codzienną działalność przewoźników.

Dzięki rozwiniętej sieci serwisowej, działalności handlowej prowadzonej w Polsce i na rynkach zagranicznych oraz współpracy z uznanymi producentami firma dostarcza rozwiązania odpowiadające na realne potrzeby klientów. Jej celem jest budowanie długofalowych relacji oraz rozwój nowoczesnych usług wspierających bezpieczeństwo i efektywność transportu.

LONTEX

LONTEX

CATEGORY: SERVICES



Lontex is a Polish company with over 35 years of experience, specialising in providing comprehensive solutions for the transport, automotive, and TSL (transport, forwarding and logistics) sectors. Since 1990, the company has supported businesses in creating safe, efficient and compliant working environments and in managing their vehicle fleets.

The company's offering includes the sale and distribution of products for the transport sector, specialised commercial vehicle servicing, tachograph services, telematics solutions and GPS monitoring, cargo securing systems, workshop equipment, occupational health and safety products, vehicle heating and air conditioning systems, as well as training for the transport industry and services supporting the day-to-day operations of transport companies.

Thanks to its extensive service network, commercial operations in Poland and international markets, and cooperation with renowned manufacturers, the company provides solutions that address the real needs of its customers. Its goal is to build long-term relationships and develop modern services that support the safety and efficiency of transport operations.

LONTEX

LUMA AUTOMATION

KATEGORIA: PRODUKCJA

Grupa Luma Automation to dynamicznie rozwijająca się grupa kapitałowa specjalizująca się w zaawansowanych technologiach produkcji i obróbki metali, z silną, choć nie jedyną, ekspozycją na sektor motoryzacyjny. Tworzy ją pięć zakładów w Polsce i na Węgrzech:.

Odlewnia Kutno – odlewy z żeliwa szarego i sferoidalnego o masie od 0,3 do 61 kg; ZM Postęp – tłoczenie, gięcie, obróbka i montaż komponentów metalowych dla klientów OEM; Aludesign – wysokociśnieniowe odlewy aluminium wraz z precyzyjną obróbką; Saga Poland – ciśnieniowe odlewy aluminium i cynku oraz obróbka powierzchniowa: pokrycia KTL (kataforeza) i anodowanie; Iron-Tech – lider węgierskiego rynku precyzyjnej obróbki CNC.

Uzupełniające się kompetencje spółek pozwalają realizować złożone projekty w modelu end-to-end: od projektu i oprzyrządowania, przez produkcję seryjną i obróbkę, po wykończenie powierzchni, montaż i logistykę. Klient zyskuje jeden punkt kontaktowy, dostęp do wielu technologii, krótszy czas realizacji i spójne zarządzanie jakością.

Grupa to ponad 70 lat doświadczenia, 800+ pracowników, ok. 300 klientów oraz 2500 produktów wytwarzanych w 12 procesach. Spółki Grupy cieszą się zaufaniem największych światowych dostawców komponentów dla motoryzacji. Luma Automation należy do Grupy Kapitałowej Luma Holding.

Luma Automation

LUMA AUTOMATION

CATEGORY: PRODUCTION

Luma Automation Group is a rapidly growing group of companies specialising in advanced metal manufacturing and processing technologies, with strong, though not exclusive, exposure to the automotive sector. e Group comprises five production facilities in Poland and Hungary:

Odlewnia Kutno, specialising in grey and ductile iron castings weighing from 0.3 to 61 kg; ZM Postęp, providing stamping, bending, machining and assembly of metal components for OEM customers; Aludesign, specialising in high-pressure aluminium die casting combined with precision machining; Saga Poland, offering aluminium and zinc die casting as well as surface treatment, including KTL coatings (cathodic electrodeposition) and anodising; and Iron-Tech, a leader in precision CNC machining on the Hungarian market.

The complementary capabilities of the Group's companies enable it to deliver complex end-to-end projects, from design and tooling through series production and machining to surface finishing, assembly and logistics. Customers benefit from a single point of contact, access to multiple technologies, shorter lead times and consistent quality management.

The Group brings together more than 70 years of experience, over 800 employees, approximately 300 customers and 2,500 products manufactured using 12 different processes. Its companies are trusted by the world's leading automotive component suppliers. Luma Automation is part of the Luma Holding Group.

Luma Automation

MARTEX

KATEGORIA: DYSTRYBUCJA



MARTEX to jeden z czołowych dystrybutorów części i wyposażenia dla rynku pojazdów ciężarowych, autobusów, naczep oraz profesjonalnych serwisów i warsztatów. Siłą firmy jest połączenie szerokiej oferty, wysokiej dostępności produktów oraz sprawnej logistyki.

Oferta MARTEX obejmuje ponad 100 tysięcy indeksów dostępnych na stanie magazynowym, zapewniając klientom szeroki wybór i możliwość szybkiej realizacji zamówień. Firma współpracuje z renomowanymi producentami i stale rozwija swoją ofertę, odpowiadając na potrzeby rynku transportowego.

MARTEX to 51 oddziałów na terenie całego kraju oraz dział sprzedaży hurtowej zapewniający łatwy dostęp do produktów i profesjonalnego doradztwa. Istotną częścią działalności jest również sprawnie działający dział eksportu, który obsługuje klientów zagranicznych i rozwija współpracę na rynkach międzynarodowych.

Nowoczesny Magazyn Centralny wyposażony w system Autostore pozwalaja na sprawną realizację zamówień – dostawa z Magazynu Centralnego może zostać zrealizowana w czasie do 24 godzin.
MARTEX to szeroka oferta, dostępność, szybka logistyka, 51 oddziałów oraz profesjonalna obsługa klientów w Polsce i za granicą.

MARTEX

CATEGORY: DISTRIBUTION



MARTEX is one of the leading distributors of parts and equipment for the truck, bus and trailer market, as well as for professional service centres and workshops.
The company's strength lies in the combination of a broad product range, high product availability and efficient logistics.

MARTEX offers more than 100,000 product references available in stock, providing customers with a wide selection and fast order fulfilment.
The company works with renowned manufacturers and continuously expands its portfolio in response to the needs of the transport market.

MARTEX operates 51 branches across Poland, as well as a wholesale sales department, ensuring easy access to products and professional advice.
An important part of the company's operations is also its efficient export department, which serves international customers and develops cooperation in foreign markets.

The modern Central Warehouse, equipped with an AutoStore system, enables efficient order fulfilment – deliveries from the Central Warehouse can be completed within 24 hours.
MARTEX stands for a broad product range, high availability, fast logistics, 51 branches and professional customer service in Poland and abroad.

MIRKA

KATEGORIA: USŁUGI

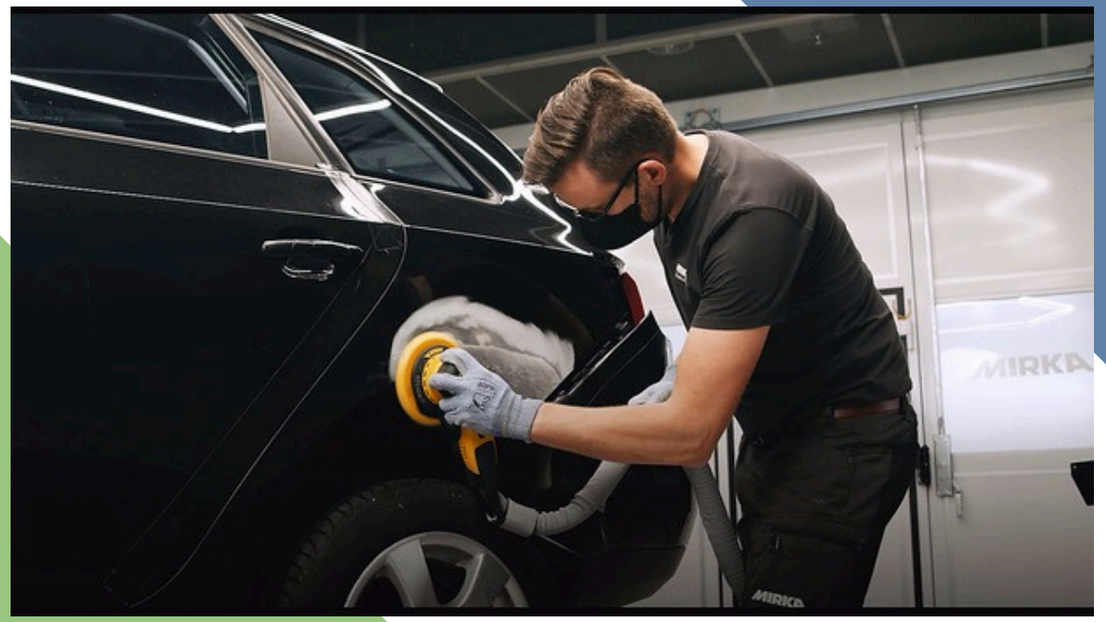

Mirka - założona przez inżyniera Onniego Aulo w Helsinkach w 1943 roku, rozpoczęła produkcję w 1946 roku. W 1962 roku przeniosła się do Jeppo, a w 1984 dołączyła do fińskiej Grupy KWH. Dziś jest globalną firmą rodzinną z siedzibą w Finlandii, gdzie realizuje większość produkcji i prac rozwojowych w innowacyjnym centrum R&D.

Oddział Mirka Poland oferuje profesjonalne rozwiązania do obróbki i wykańczania powierzchni na rynku w Polsce: materiały ścierne, elektronarzędzia, systemy bezpyłowego szlifowania, akcesoria i środki polerskie. Kompletne systemy pomagają usprawniać procesy, zapewniać powtarzalną jakość i poprawiać warunki pracy. W motoryzacji produkty Mirka wspierają naprawy powypadkowe i prace blacharsko-lakiernicze — od przygotowania i szlifowania powierzchni po naprawę tworzyw, wykończenie i polerowanie. Należą do nichmiędzy innymi materiały Abranet® i Iridium™, narzędzia DEROS® i DEOS® oraz środki Polarshine®.

Mirka oferuje również narzędzia i materiały do zrobotyzowanego szlifowania, polerowania i obróbki powierzchni, opracowywane z integratorami i użytkownikami. Automatyzacja może zwiększać wydajność, zapewniać spójne wyniki i ograniczać pracę ręczną. Rozwiązania Mirka służą także w obróbce drewna, budownictwie, kompozytach, szkutnictwie i produkcji przemysłowej.

MIRKA

WIĘCEJ INFORMACJI NA STRONIE

MIRKA

CATEGORY: SERVICES

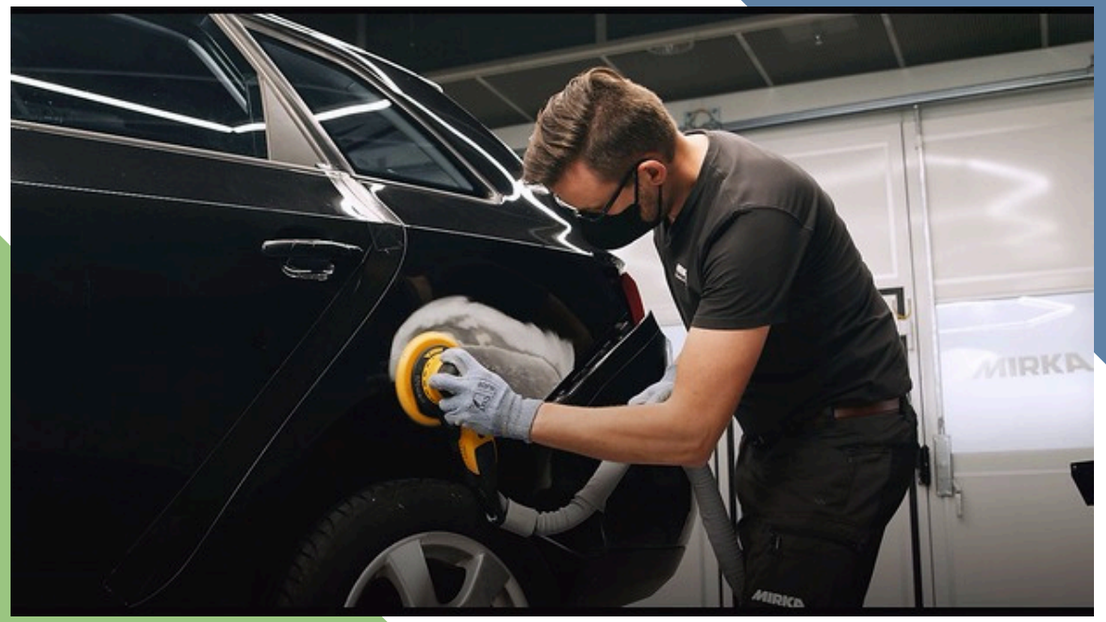

Mirka Poland division offers professional surface treatment and finishing solutions on the polish market: abrasives, power tools, dust-free sanding systems, accessories and polishing compounds. Its integrated systems help streamline processes, deliver consistent quality and improve working conditions. In automotive repair and refinishing, Mirka products support every stage, from surface preparation and sanding to plastic repair, finishing and polishing. These include Abranet® and Iridium™ abrasives, DEROS® and DEOS® tools, and Polarshine® compounds.

Mirka also provides tools and abrasives for robotic sanding, polishing and surface treatment, developed with system integrators and end users. Automation can improve productivity, deliver consistent results and reduce manual work. Mirka solutions also serve woodworking, construction, composites, boatbuilding and industrial manufacturing.

Mirka company was founded by engineer Onni Aulo in Helsinki in 1943, production begun in 1946. It moved to Jeppo in 1962 and joined Finland's KWH Group in 1984. Today, it is a global family-owned company headquartered in Finland, where most of its production and product development take place.

MITSUBOSHI BELTING

KATEGORIA: PRODUKCJA



Mitsuboshi Belting Ltd. została założona w 1919 roku w Kobe w Japonii jako producent pasów napędowych. Firma rozpoczęła działalność od wytwarzania bawełnianych pasów transmisyjnych, a dzięki konsekwentnemu rozwojowi stała się globalnym liderem w dziedzinie techniki napędowej. Obecnie dostarcza również rozwiązania z zakresu tworzyw konstrukcyjnych, materiałów hydroizolacyjnych, uszczelniających i elektronicznych.

Zgodnie z filozofią „Wysoka wydajność, wysoka precyzja i wysoka jakość" firma obsługuje klientów na całym świecie, zatrudniając 4300 pracowników.

Za działalność na rynku europejskim odpowiada Mitsuboshi Belting Europe GmbH, której siedziba od 2014 roku znajduje się w Neuss w Niemczech. Portfolio spółki obejmuje produkty do przenoszenia napędu przeznaczone do różnorodnych zastosowań, w tym klasyczne pasy klinowe, wielorowkowe i zębate, a także rozwiązania specjalne dostosowane do indywidualnych potrzeb klientów.

Ciągłe doskonalenie produktów oraz innowacyjne procesy produkcyjne pozwalają firmie wyznaczać światowe standardy w dziedzinie techniki napędowej.

MITSUBOSHI BELTING

CATEGORY: PRODUCTION



Mitsuboshi Belting Ltd. was founded in 1919 in Kobe, Japan, as a manufacturer of power transmission belts. The company began by producing cotton transmission belts and, through continuous development and innovation, has grown into a global leader in power transmission technology.
Today, Mitsuboshi Belting also provides solutions in the fields of engineering plastics, waterproofing and sealing materials, as well as electronic materials.

Guided by its philosophy of "High Performance, High Precision and High Quality," the company serves customers worldwide and employs approximately 4,300 people.

Mitsuboshi Belting Europe GmbH is responsible for the company's operations in the European market and has been headquartered in Neuss, Germany, since 2014. Its portfolio includes power transmission products for a wide range of applications, including conventional V-belts, multi-rib belts and timing belts, as well as specialised solutions tailored to individual customer requirements.

Continuous product improvement and innovative manufacturing processes enable the company to set global standards in power transmission technology.

MORE INFORMATION ON A WEBSITE

MOTO-PROFIL

KATEGORIA: DYSTRYBUCJA



Moto-Profil to jeden z największych i najdłużej działających dystrybutorów części oraz akcesoriów motoryzacyjnych w Polsce i Europie. Firma została założona w 1993 roku i od ponad 30 lat konsekwentnie rozwija ofertę oraz skalę działalności na rynku aftermarket. Obecnie współpracuje z ponad 300 dostawcami, dostarczając części do klientów w Polsce i 25 krajach Europy. Sprawną obsługę zamówień zapewnia rozbudowane zaplecze logistyczne, obejmujące główny magazyn w Chorzowie oraz dwa huby dystrybucyjne.

Moto-Profil zatrudnia ponad 1000 pracowników i oferuje kompleksowe rozwiązania wspierające sklepy, hurtownie oraz niezależne warsztaty samochodowe. W portfolio firmy znajdują się również trzy marki: ProfiPower, Oyodo i JPN, odpowiadające na różne potrzeby rynku i klientów. Spółka jest jednym z dwóch polskich przedstawicieli TEMOT International - międzynarodowej organizacji zrzeszającej największych dystrybutorów części motoryzacyjnych na świecie.

Moto-Profil jest także właścicielem marki ProfiAuto, największej w Polsce sieci niezależnych hurtowni, sklepów i warsztatów samochodowych, obecnie obejmującej ponad 3500 serwisów oraz 270 partnerów handlowych.

MOTO-PROFIL

MOTO-PROFIL

CATEGORY: DISTRIBUTION



Moto-Remo to ekspert w dziedzinie turbosprężarek. W branży motoryzacyjnej działa od 1993 roku. Firma jest Autoryzowanym dystrybutorem oraz serwisem światowych producentów: Garrett Advancing Motion (do tej pory wyłączny przedstawiciel na Polskę), BorgWarner, Mitsubushi Turbocharger, IHI Turbo, Cummins (Holset), Continental, BMTS.

Moto-Profil employs more than 1,000 people and provides comprehensive solutions supporting automotive retailers, wholesalers and independent workshops. The company's portfolio also includes three brands – ProfiPower, Oyodo and JPN – designed to meet the diverse needs of the market and its customers.

The company is one of two Polish representatives of TEMOT International, an international organisation bringing together leading automotive parts distributors from around the world.

Moto-Profil is also the owner of ProfiAuto, Poland's largest network of independent automotive wholesalers, retailers and workshops, currently comprising more than 3,500 service centres and 270 business partners.

MOTO-PROFIL

MOTO-REMO

KATEGORIA: PRODUKCJA



Moto-Remo to ekspert w dziedzinie turbosprężarek. W branży motoryzacyjnej działa od 1993 roku. Firma jest Autoryzowanym dystrybutorem oraz serwisem światowych producentów: Garrett Advancing Motion (do tej pory wyłączny przedstawiciel na Polskę), BorgWarner, Mitsubushi Turbocharger, IHI Turbo, Cummins (Holset), Continental, BMTS.

Główna siedziba oraz warsztat naprawczy MotoRemo znajdują się w Iławie. Firma działa w całej Polsce poprzez oddziały w Warszawie, Chorzowie oraz Przeźmierowie koło Poznania. Od roku 2011 MotoRemo dołączyło do nielicznego grona firm oferujących turbosprężarki do sportów motorowych jako Garrett Performance Dystrybutor, a w kolejnym roku uzyskało autoryzację na dystrybucję turbosprężarek do tuningu firmy BorgWarner.

Dzięki pracy wykwalifikowanej kadry, która od wielu lat wzbogaca swą wiedzę i doświadczenie biorąc udział w licznych szkoleniach, w tym u producentów turbosprężarek, MotoRemo zapewnia klientom nie tylko pożądane produkty i usługi wysokiej jakości, lecz także dzieli się praktyczną wiedzą i zdobytym przez lata bogatym doświadczeniem.

Poprzez szereg szkoleń, publikacje w prasie branżowej, szczegółowe instrukcje montażowo diagnostyczne, MotoRemo wspiera osoby indywidualne oraz inne firmy zajmujące się naprawą turbosprężarek.

moto remo

MOTO-REMO

CATEGORY: PRODUCTION



Moto-Remo is an expert in turbochargers and has been operating in the automotive industry since 1993. The company is an authorised distributor and service centre for leading global manufacturers, including Garrett Advancing Motion (until recently its exclusive representative in Poland), BorgWarner, Mitsubishi Turbocharger, IHI Turbo, Cummins (Holset), Continental and BMTS.

Moto-Remo's headquarters and repair workshop are located in Iława. The company operates throughout Poland through branches in Warsaw, Chorzów and Przeźmierowo near Poznań. In 2011, Moto-Remo joined the select group of companies offering turbochargers for motorsport as a Garrett Performance Distributor. The following year, it became an authorised distributor of BorgWarner turbochargers for tuning applications.

Thanks to its highly qualified team, whose members continuously enhance their knowledge and experience through specialist training—including courses provided by turbocharger manufacturers—Moto-Remo not only offers sought-after products and high-quality services but also shares practical expertise gained over many years.

Through training courses, articles in the trade press and detailed installation and diagnostic instructions, Moto-Remo supports both individual customers and companies specialising in the repair of turbochargers.

moto remo

MOTOWARSZTAT

KATEGORIA: USŁUGI

Motowarsztat.pl to nowoczesna aplikacja chmurowa wspierająca zarządzanie warsztatami samochodowymi i serwisami motoryzacyjnymi. Rozwiązanie zostało stworzone z myślą o firmach, które chcą uporządkować proces obsługi klienta, zwiększyć kontrolę nad zleceniami i usprawnić codzienną pracę całego zespołu. System działa na komputerach, tabletach i smartfonach, dzięki czemu umożliwia dostęp do najważniejszych danych z każdego miejsca z dostępem do internetu.

Platforma wspiera m.in. prowadzenie zleceń, historię napraw, zarządzanie dokumentami, rozliczeniami, częściami oraz komunikacją z klientem.

Motowarsztat.pl rozwijany jest w oparciu o realne potrzeby branży, dlatego odpowiada na wyzwania związane z efektywnością pracy, rentownością usług i bezpieczeństwem danych. Regularne aktualizacje oraz kopie zapasowe pomagają zapewnić stabilność i ochronę informacji.

Motowarsztat.pl to rozwiązanie, które łączy technologię z praktyką codziennej pracy warsztatu, wspierając rozwój nowoczesnych firm motoryzacyjnych i cyfryzację usług aftermarketu w Polsce.

motowarsztat

MOTOWARSZTAT

CATEGORY: SERVICES

Motowarsztat.pl is a modern cloud-based application designed to support the management of automotive workshops and service centres. The solution has been developed for businesses looking to streamline customer service processes, gain greater control over repair orders and improve the day-to-day work of their entire team. The system works on computers, tablets and smartphones, providing access to key data from anywhere with an internet connection.

The platform supports key areas of workshop management, including repair orders, service history, document management, billing, parts management and customer communication.

Motowarsztat.pl is continuously developed in response to the real needs of the automotive industry, addressing challenges related to operational efficiency, service profitability and data security. Regular updates and backups help ensure system stability and protect essential business information.

Motowarsztat.pl combines technology with the practical realities of day-to-day workshop operations, supporting the growth of modern automotive businesses and the digitalisation of aftermarket services in Poland.

motowarsztat

MULTI PARTS

KATEGORIA: PRODUKCJA

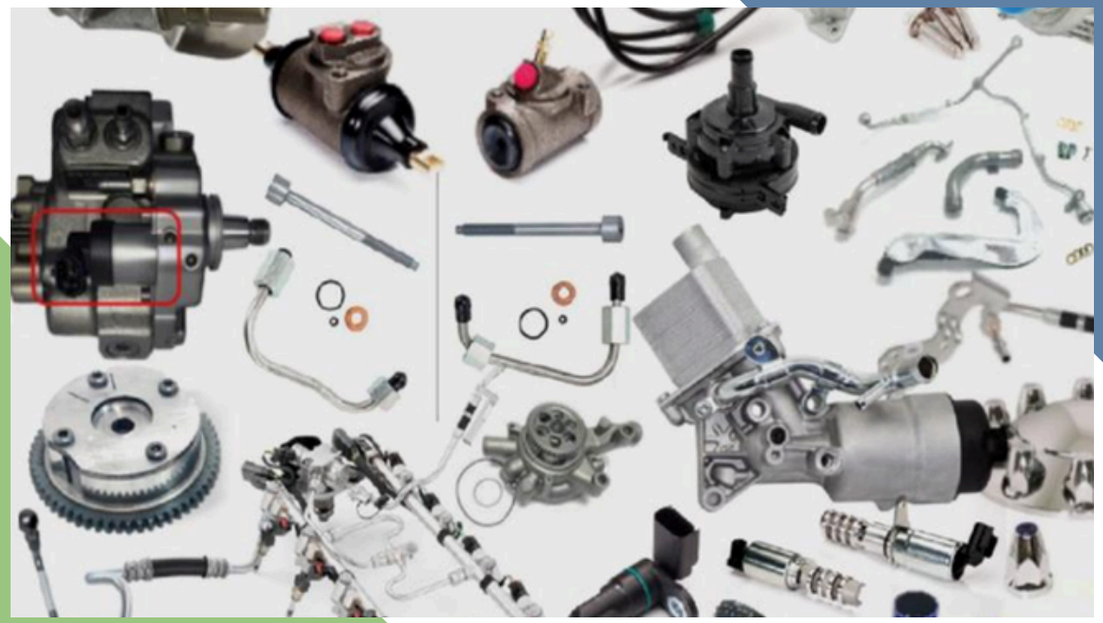

Multi Parts od ponad 35 lat jest zaufanym partnerem wiodących światowych dostawców części na niezależny rynek motoryzacyjny. Firma oferuje kompleksowe wsparcie w zakresie rozwoju produktów – od wstępnej koncepcji i projektowania, przez inżynierię, testowanie i produkcję, aż po zarządzanie łańcuchem dostaw oraz finalną dostawę.

Multi Parts współpracuje z dostawcami Tier 1, flotami oraz firmami działającymi na rynku części zamiennych. Portfolio obejmuje ponad 40 tys. części, w tym komponenty układów paliwowych i chłodzenia, pompy wody, elementy hydrauliki sprzęgła i układu hamulcowego, rozwiązania służące kontroli emisji oraz części do systemów zarządzania pracą silnika.

Wysoką jakość i niezawodność produktów zapewnia autorski proces rozwoju MPS Sigma, obejmujący wszystkie etapy realizacji projektu. Firma dysponuje globalnymi możliwościami produkcyjnymi i logistycznymi, dzięki którym wspiera swoich partnerów przez cały cykl życia produktu.

Zespół Multi Parts tworzy ponad 100 specjalistów z doświadczeniem w branży motoryzacyjnej. Firma działa na trzech kontynentach, posiadając strategicznie zlokalizowane biura w Stanach Zjednoczonych, Europie i Azji. Europejska siedziba Multi Parts znajduje się w Warszawie.

MPS
MULTI PARTS
AFTERMARKET AUTO PARTS

MULTI PARTS

CATEGORY: PRODUCTION

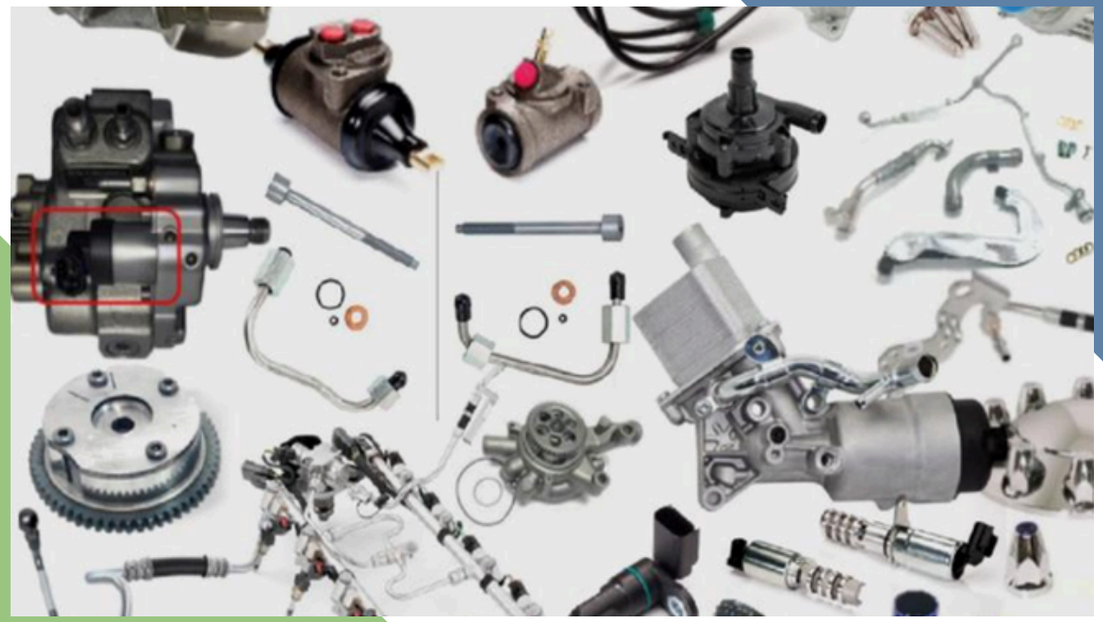

Multi Parts has been a trusted partner to leading global suppliers in the independent automotive aftermarket for more than 35 years. The company provides comprehensive product development support – from initial concept and design through engineering, testing and manufacturing to supply chain management and final delivery.

Multi Parts works with Tier 1 suppliers, fleet operators and companies across the automotive aftermarket. Its portfolio includes more than 40,000 parts, including fuel and cooling system components, water pumps, clutch and brake hydraulic components, emission control solutions and engine management system parts.

Product quality and reliability are ensured through the company's proprietary MPS Sigma development process, which covers every stage of a project. With global manufacturing and logistics capabilities, Multi Parts supports its partners throughout the entire product lifecycle.

The Multi Parts team comprises more than 100 automotive industry specialists. The company operates across three continents, with strategically located offices in the United States, Europe and Asia. Multi Parts' European headquarters are located in Warsaw, Poland.

MPS
MULTI PARTS
AFTERMARKET AUTO PARTS

NEXUSAUTO. SIEĆ WARSZTATÓW NIEZALEŻNYCH

KATEGORIA: USŁUGI



Nexus Automotive Central Europe (NACE), jest częścią Nexus Automotive International S.A., czyli jednej z największych grup zakupowych w motoryzacynejnym aftermarkecie. Między innymi w Polsce NACE jest odpowiedzialne za tworzenie sieci warsztatowej NexusAuto i budowę programu wsparcia dla niezależnych warsztatów współpracujących z hurtowniami: Auto Land Polska S.A , InterParts, Motogama, Auto Euro S.A. i Intervito.

Obecnie sieć zrzesza 370 warsztatów z podpisanymi już umowami, w tym ponad 350 już z szyldami NexusAuto. W tych działaniach NACE wspiera imponujące portfolio Partnerów: KYB, NRF, MAHLE, Denso, NTN, TotalEnergies, DAYCO, FEBI, ZF Aftermarket, OSRAM, Bosal, DR!VE+, Filtron, Valeo, Elring, Melle/K2, MA PRO, Corteco, Nissens, Schaeffler, Hengst, ATE, Contitech, WolfOil, Milwaukee i Bosch. Wsparcie dla warsztatów zawiera między innymi :

- Bezpłatny pakiet oszyldowania z elementami producenta olejów
- TotalEnergies dla chętnych i możliwością rozbudowy
- Dostęp do NexusPlatform - zaawansowanego rozwiązania dzięki któremu mechanik decyduje o odbieranym wsparciu dla swojego warsztatu
- Ogólnoświatowa platforma szkoleniowa NexusAcademy
- Infolinia techniczna
- Zdalna recepcja oparta na AI
- Pakiety medyczne dla mechaników
- Oprogramowanie do prowadzenia warsztatu
- Wsparcie prawne
- Wsparcie księgowe

  i wiele innych.

NEXUSAUTO. SIEĆ WARSZTATÓW NIEZALEŻNYCH



Nexus Automotive Central Europe (NACE) is part of Nexus Automotive International S.A., one of the largest purchasing groups in the automotive aftermarket. In Poland, among other markets, NACE is responsible for developing the NexusAuto workshop network and building a support programme for independent workshops cooperating with wholesalers such as Auto Land Polska S.A., Inter Parts, Motogama, Auto Euro S.A. and Intervito.

CATEGORY: SERVICES

The network currently brings together 370 workshops with signed agreements, more than 350 of which already operate under the NexusAuto branding. NACE's activities are supported by an extensive portfolio of partners, including KYB, NRF, MAHLE, DENSO, NTN, TotalEnergies, DAYCO, febi, ZF Aftermarket, OSRAM, Bosal, DR!VE+, FILTRON, Valeo, Elring, Melle/K2, MA PRO, Corteco, Nissens, Schaeffler, Hengst, ATE, ContiTech,Wolf Oil, Milwaukee and Bosch,

Support available to NexusAuto workshops includes, among other services:

- a free workshop branding package, with optional TotalEnergies branding and the possibility of further expansion;
- access to NexusPlatform, an advanced solution that allows mechanics to choose the support and services best suited to their workshop;
- access to the global NexusAcademy training platform;
- a technical support hotline;
- AI-powered remote reception services;
- healthcare packages for mechanics;
- workshop management software;
- legal support;
- accounting support;

  and a wide range of additional services.

NISSENS

KATEGORIA: PRODUKCJA



Ponad 100 lat doświadczeń w dziedzinie układów termicznych i kompetencji produkcyjnych oznacza, że firma jest w stanie sprostać zapotrzebowaniu na szeroką gamę wysokiej jakości części zamiennych, przyczyniając się jednocześnie do pogłębiania wiedzy klientów na temat tych systemów.

Produkty:
+10 000 ref. części zamiennych dla prawie 40 000 referencji OE w kategoriach chłodzenia silnika, klimatyzacji oraz wydajności silnika i emisji, szeroko pokrywających zastosowania parku pojazdów w UE - ponad 93% w przypadku niektórych linii produktów.

Nissens to wiodący producent i ugruntowany, kompleksowy dostawca części i usług na rynku aftermarket. Marka posiadająca wszechstronną ofertę produktową klasy premium, ukierunkowaną na potrzeby serwisowania samochodów osobowych, dostawczych, ciężarowych oraz pojazdów roboczych i specjalnych. Nissens od lat inwestuje znaczne środki w badania i rozwój komponentów do układów chłodzenia silników i klimatyzacji dla branży motoryzacyjnej.

Nissens® 100 Years 1923-2023
DELIVERING THE DIFFERENCE

NISSENS

CATEGORY: PRODUCTION



With more than 100 years of experience in thermal systems and extensive manufacturing expertise enable the company to meet the demand for a broad range of high-quality replacement parts while also helping customers expand their knowledge of these systems.

Products:

More than 10,000 aftermarket part references corresponding to nearly 40,000 OE references across the engine cooling, air conditioning, engine efficiency and emissions categories. The portfolio provides extensive coverage of the European vehicle parc, exceeding 93% for selected product lines.

Nissens is a leading manufacturer and well-established, comprehensive supplier of parts and services to the automotive aftermarket. The brand offers an extensive portfolio of premium-quality products designed to meet the servicing needs of passenger cars, light commercial vehicles, trucks, as well as heavy-duty and special-purpose vehicles. For many years, Nissens has made significant investments in the research and development of components for engine cooling and air conditioning systems for the automotive industry.

Nissens® DELIVERING THE DIFFERENCE

NRF

KATEGORIA: PRODUKCJA



NRF od prawie 100 lat jest wiodącym producentem i dostawcą rozwiązań dla motoryzacyjnego rynku aftermarket, a także sektorów morskiego, kolejowego i chłodnictwa przemysłowego. Firma początkowo specjalizowała się w układach chłodzenia, a dziś jej oferta obejmuje ponad 20 000 części, w tym komponenty chłodzenia pojazdów spalinowych i elektrycznych, turbosprężarki, elementy układów dolotowych i emisji spalin, części do klimatyzacji, sensory oraz elektronikę.

W 2026 roku NRF rozszerzył ofertę o elementy nadwozia samochodów chińskich i elektrycznych, komponenty układów kierowniczych i zawieszenia, układy hamulcowe, filtry oraz płyny chłodzące. Na przełomie 2026 i 2027 roku firma znacząco zwiększa również dostępność części zamiennych do marek takich jak BYD i MG.

Dzięki centrom technicznym, fabrykom i magazynom w dziewięciu lokalizacjach w Europie oraz lokalnym zespołom obsługi NRF łączy skalę globalnego dostawcy z bezpośrednim wsparciem klientów. Produkty firmy trafiają do ponad 80 krajów.

NRF jest także związany z Rajdem Dakar, dostarczając części do pojazdów startujących w rajdzie, w tym zwycięzców edycji 2026 w kategorii ciężarówek. Firma organizuje również wydarzenia prezentujące technologie motoryzacyjne i ich jakość sprawdzoną w ekstremalnych warunkach.

NRF

CATEGORY: PRODUCTION



For nearly 100 years, **NRF** has been a leading manufacturer and supplier of solutions for the automotive aftermarket, as well as the marine, railway and industrial refrigeration sectors. Initially specialising in cooling systems, the company now offers more than 18,000 parts, including cooling components for internal combustion and electric vehicles, turbochargers, intake and emissions system components, air-conditioning parts, sensors and electronics.

In 2026, NRF expanded its portfolio to include body parts for Chinese and electric vehicles, steering and suspension components, braking systems, filters and coolants. At the turn of 2026 and 2027, the company is also significantly increasing the availability of replacement parts for brands such as BYD and MG.

With technical centres, factories and warehouses at nine locations across Europe, supported by local customer service teams, NRF combines the scale of a global supplier with direct customer support. Its products are distributed to more than 80 countries.

NRF is also closely associated with the Dakar Rally, supplying parts for competing vehicles, including the winners of the truck category in 2026. The company also organises events showcasing automotive technologies and their proven performance under extreme rally conditions.

NTN EUROPE

KATEGORIA: PRODUKCJA



NTN Europe, będąca częścią globalnej NTN Group, od ponad 100 lat rozwija swoją pozycję jako partner przemysłu motoryzacyjnego, przemysłowego, lotniczego i kolejowego. Rozbudowana sieć zakładów produkcyjnych oraz centrów badawczo-rozwojowych pozwala firmie współpracować z producentami pojazdów i odpowiadać na potrzeby rynku części zamiennych.

Motoryzacja stanowi jeden z kluczowych obszarów działalności NTN Europe. Portfolio obejmuje m.in. łożyska kół, zestawy do układów napędowych, przeguby homokinetyczne, elementy zawieszenia oraz amortyzatory, przeznaczone do pojazdów spalinowych, hybrydowych i elektrycznych. Produkty firmy są stosowane zarówno jako wyposażenie oryginalne (OEM), jak i na rynku wtórnym.

NTN Europe inwestuje w technologie wspierające elektromobilność, ograniczanie emisji CO_2, poprawę efektywności energetycznej oraz wydłużanie trwałości komponentów.

Firma angażuje się również w szkolenia dla mechaników oraz edukację uczniów szkół technicznych i zawodowych, udostępniając także materiały szkoleniowe online.

SNR® Brand of NTN Group

NTN EUROPE

CATEGORY: PRODUCTION



NTN Europe, part of the global NTN Group, has been strengthening its position as a partner to the automotive, industrial, aerospace and railway sectors for over 100 years. Its extensive network of manufacturing facilities and research and development centres enables the company to work closely with vehicle manufacturers and respond effectively to the needs of the automotive aftermarket.

The automotive sector is one of NTN Europe's key areas of activity. Its portfolio includes wheel bearings, powertrain kits, constant velocity joints, suspension components and shock absorbers for internal combustion, hybrid and electric vehicles. The company's products are used both as original equipment (OEM) and in the automotive aftermarket.

NTN Europe invests in technologies that support e-mobility, reduce CO_2 emissions, improve energy efficiency and extend component life.

The company also provides training for mechanics and supports students at technical and vocational schools, while offering educational materials online.

SNR® Brand of NTN Group

OSRAM

KATEGORIA: PRODUKCJA



OSRAM to światowy lider w dziedzinie oświetlenia motoryzacyjnego oraz synonim najwyższej jakości, innowacyjności i niezawodności już od 120 lat. Jako kluczowy partner i dostawca rozwiązań oświetleniowych na pierwszy montaż fabryczny dla największych światowych producentów pojazdów, firma bezpośrednio wyznacza branżowe standardy bezpieczeństwa i technologii.

Portfolio OSRAM kompleksowo odpowiada na wyzwania współczesnej motoryzacji, łącząc zaawansowaną technologię z bezpieczeństwem i komfortem jazdy. Oferta obejmuje najnowocześniejsze żarówki halogenowe, lampy ksenonowe oraz przełomowe rozwiązania LED (w tym zamienniki z homologacją drogową), a także oświetlenie robocze i dodatkowe lampy drogowe.

Dopełnieniem oferty jest stale rozwijana gama profesjonalnego sprzętu i akcesoriów motoryzacyjnych dla warsztatów i kierowców indywidualnych - w tym wydajne kompresory, jump startery, prostowniki, ładowarki, lampy inspekcyjne czy nawet oświetlenie rowerowe. Dążąc do kształtowania przyszłości mobilności, OSRAM dostarcza produkty, które łączą inżynieryjną precyzję z zaufaniem profesjonalistów na całym świecie.

OSRAM

OSRAM

CATEGORY: PRODUCTION



OSRAM is a global leader in automotive lighting and has been synonymous with the highest quality, innovation and reliability for 120 years. As a key partner and supplier of original equipment (OE) lighting solutions to the world's leading vehicle manufacturers, the company directly sets industry standards for safety and technology.

OSRAM's portfolio comprehensively addresses the challenges of modern mobility, combining advanced technology with safety and driving comfort. The range includes state-of-the-art halogen bulbs, xenon lamps and innovative LED solutions (including road-approved replacements), as well as work lights and additional driving lights.

The portfolio is complemented by a constantly expanding range of professional automotive equipment and accessories for workshops and individual drivers, including high-performance compressors, jump starters, battery chargers, inspection lights and even bicycle lighting. Committed to shaping the future of mobility, OSRAM delivers products that combine engineering precision with the trust of professionals worldwide.

OSRAM

OXIMO

KATEGORIA: PRODUKCJA



Oximo to dynamicznie rozwijająca się marka i ceniony producent wycieraczek samochodowych, łączący innowacyjność z pasją do motoryzacji. Historia firmy rozpoczęła się w 2009 roku w niewielkim garażu. Dzięki determinacji oraz bezkompromisowej dbałości o jakość, przedsiębiorstwo błyskawicznie przekształciło się w organizację o zasięgu międzynarodowym.

Dziś Oximo wyznacza nowe standardy w branży automotive, konsekwentnie realizując strategię globalnej ekspansji i stając się marką pierwszego wyboru dla kierowców i profesjonalistów. Filarem oferty są niezawodne wycieraczki, precyzyjnie dopasowane do 99,9% pojazdów – od aut osobowych po ciężarówki. Zastosowania obejmują też samoloty, łodzie czy maszyny przemysłowe. Ich atutem jest fenomenalna trwałość, idealne zbieranie wody oraz bezgłośna praca w każdych warunkach.

Aby sprostać rosnącym wymaganiom, firma utrzymuje stany magazynowe przekraczające 2 miliony sztuk. Dowodem silnej pozycji rynkowej jest status TecDoc Premier Data Supplier oraz współpraca z największymi dystrybutorami: Inter Cars, Auto Partner czy Motorol.

Oximo słynie z rewelacyjnego stosunku ceny do jakości, udowadniając, że skutecznie konkuruje z globalnymi gigantami.

OXIMO® SIMPLY WORKS

OXIMO

CATEGORY: PRODUCTION



Oximo is a fast-growing brand and recognised manufacturer of automotive wiper blades, combining innovation with a passion for the automotive industry. The company's story began in 2009 in a small garage. Driven by determination and an uncompromising commitment to quality, Oximo quickly grew into an international business.

Today, Oximo is setting new standards in the automotive industry, consistently pursuing its global expansion strategy and becoming a preferred brand for both drivers and professionals. At the heart of its offering are reliable wiper blades precisely matched to 99.9% of vehicles – from passenger cars to trucks. Their applications also include aircraft, boats and industrial machinery. Key advantages include outstanding durability, excellent water removal and quiet operation in all conditions.

To meet growing demand, the company maintains stock levels exceeding 2 million units. Oximo's strong market position is further confirmed by its status as a TecDoc Premier Data Supplier and cooperation with major distributors such as Inter Cars, Auto Partner and Motorol.

Oximo is also recognised for its excellent price-to-quality ratio, proving that it can compete successfully with the largest global brands.

OXIMO® SIMPLY WORKS

PARTSLIFE

KATEGORIA: USŁUGI



Partslife Polska Organizacja Odzysku Opakowań S.A. wspiera sektor motoryzacyjny w realizacji obowiązków środowiskowych, zapewniając obsługę w zakresie odzysku i recyklingu odpadów opakowaniowych oraz poużytkowych. Firma specjalizuje się w przejmowaniu obowiązków firm wprowadzających opakowania, oleje i preparaty smarowe, opony, baterie oraz akumulatory, dzięki czemu jest stabilnym partnerem branży automotive.

Firma zapewnia wymagane poziomy recyklingu, pomaga prowadzić ewidencję wprowadzanych opakowań i produktów oraz przygotowuje sprawozdania środowiskowe. Monitoruje zmiany prawne i pomaga przedsiębiorstwom dostosowywać procesy do aktualnych regulacji.

Jej zespół ekspertów oferuje doradztwo dotyczące gospodarki opakowaniami i odpadami, minimalizując ryzyka finansowe i regulacyjne. Dostarcza firmom motoryzacyjnym praktyczne narzędzia i wskazówki, które ułatwiają zgodne z prawem zarządzanie odpadami oraz sprawozdawczość środowiskową. Realizuje publiczne kampanie edukacyjne, budując świadomość ekologiczną społeczeństwa. Aktywnie wspiera transformację rynku automotive, zapewniając narzędzia umożliwiające odpowiedzialne i zgodne z prawem funkcjonowanie.

PARTSLIFE

CATEGORY: SERVICES



Partslife Polska Organizacja Odzysku Opakowań S.A. supports the automotive sector in meeting its environmental obligations by providing services related to the recovery and recycling of packaging and post-consumer waste. The company specialises in assuming the obligations of businesses placing packaging, oils and lubricants, tyres, batteries and accumulators on the market, making it a reliable partner for the automotive industry.

The company ensures that the required recycling targets are met, assists with maintaining records of packaging and products placed on the market, and prepares environmental reports. It monitors legislative changes and helps businesses adapt their processes to current regulations.

Its team of experts provides advice on packaging and waste management, minimising financial and regulatory risks. The company provides automotive businesses with practical tools and guidance to facilitate legally compliant waste management and environmental reporting. It also conducts public educational campaigns to raise environmental awareness. The company actively supports the transformation of the automotive market by providing tools that enable businesses to operate responsibly and in compliance with the law.

PILOTGO

KATEGORIA: USŁUGI



PilotGo to cyfrowy asystent właściciela warsztatu samochodowego.
Pomaga obsługiwać klientów bez ciągłego odrywania się od pracy.
Utworzy wizytę, przeniesie ją na inny termin, odnajdzie samochód lub zamówi części po komendzie głosowej.

PilotGo analizuje rozmowy telefoniczne. Gdy klient dzwoni, system działa w tle i rozpoznaje ustalenia, termin wizyty, dane samochodu oraz zgłaszany problem.

Po rozmowie przygotowuje czytelną notatkę, a po podaniu numeru rejestracyjnego może automatycznie znaleźć VIN i dane pojazdu.
Gdy nikt nie może odebrać telefonu, rozmowę może przejąć bot. Zbiera dane kontaktowe, informacje o samochodzie i problemie, a następnie przekazuje właścicielowi podsumowanie, dzięki czemu może on później oddzwonić i ustalić termin wizyty.

PilotGo wspiera również dobór części. Łączy dane pojazdu z opisem naprawy i sugeruje, co należy zamówić. Mechanik wybiera odpowiednie części i może zamówić je jednym kliknięciem.

Dzięki temu warsztat ogranicza liczbę nieodebranych telefonów, zgubionych ustaleń i powtarzalnych czynności, zyskując więcej czasu na naprawy, klientów i rozwój.

PilotGo

PILOTGO

CATEGORY: SERVICES

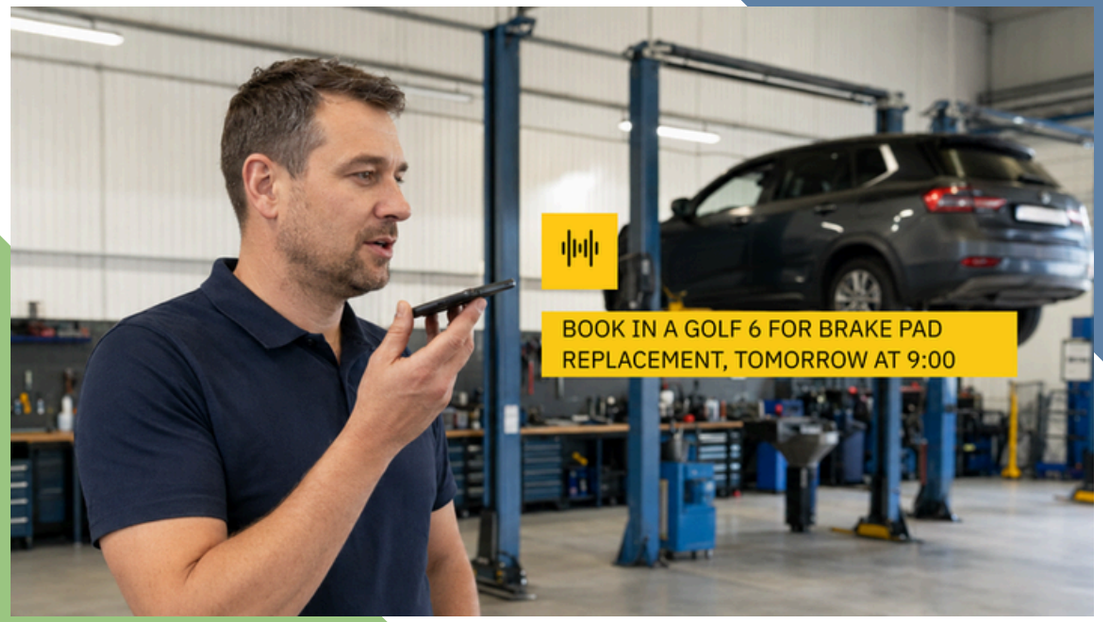

PilotGo is a digital assistant for automotive workshop owners. It helps manage customer service without constantly interrupting day-to-day work. Using simple voice commands, it can schedule or reschedule appointments, find vehicle information and order parts.

PilotGo analyses phone calls. When a customer calls, the system works in the background, identifying key arrangements, the appointment date, vehicle details and the reported issue.

After the call, it creates a clear summary and, if the customer provides the vehicle registration number, it can automatically retrieve the VIN and vehicle details. When no one is available to answer the phone, a bot can handle the call. It collects the customer's contact details and information about the vehicle and the reported issue, then provides the workshop owner with a summary. The owner can then call the customer back and personally arrange an appointment.

PilotGo also supports parts selection. It combines vehicle data with the repair description and suggests which parts may be needed. The mechanic selects the appropriate parts and can order them with a single click.
As a result, workshops can reduce missed calls, lost information and repetitive tasks, leaving more time for repairs, customer relationships and business development.

PilotGo

POLMO ŁOMIANKI

KATEGORIA: PRODUKCJA



POLMO ŁOMIANKI S.A. specjalizuje się w produkcji precyzyjnych komponentów metalowych wykonywanych metodą metalurgii proszków spiekanych oraz elementów z tworzyw sztucznych dla branży automotive i sektora przemysłowego. Firma konsekwentnie rozwija kompetencje technologiczne, dostarczając niezawodne rozwiązania dla wymagających aplikacji technicznych do produkcji seryjnej.

Przedsiębiorstwo realizuje projekty dla klientów krajowych i międzynarodowych, produkując komponenty wykorzystywane m.in. dla przemysłu motoryzacyjnego, w systemach klimatyzacyjnych, wodomierzach, mechanizmach drzwiowych, elektronarzędziach oraz urządzeniach technicznych. Dzięki doświadczeniu, elastyczności produkcyjnej i indywidualnemu podejściu do każdego projektu firma skutecznie odpowiada na potrzeby nowoczesnego przemysłu.

Własna narzędziownia pracująca w środowisku CAD/CAM umożliwia sprawne wdrażanie nowych produktów oraz realizację produkcji zgodnie z dokumentacją i wymaganiami klienta. POLMO ŁOMIANKI S.A. zapewnia wsparcie technologiczne, terminowość dostaw oraz wysokie standardy współpracy B2B.

Jakość procesów i odpowiedzialne podejście do biznesu potwierdzają certyfikaty IATF 16949, ISO 9001, ISO 14001 oraz audyt SMETA, dzięki którym firma pozostaje wiarygodnym partnerem dla globalnych producentów i międzynarodowych łańcuchów dostaw.

POLMO ŁOMIANKI

CATEGORY: PRODUCTION



POLMO ŁOMIANKI S.A. specialises in the production of precision metal components using powder metallurgy and sintering technologies, as well as plastic components for the automotive and industrial sectors. The company continuously develops its technological expertise, delivering reliable solutions for demanding technical applications for series production.

The company delivers projects for both domestic and international customers, manufacturing components used in the automotive industry, air conditioning systems, water meters, door mechanisms, power tools and other technical equipment. With extensive experience, flexible production capabilities and an individual approach to each project, the company successfully meets the needs of modern industry.

Its in-house toolroom, operating in a CAD/CAM environment, enables the efficient introduction of new products and production in accordance with customers' technical documentation and specific requirements. POLMO ŁOMIANKI S.A. provides technological support, reliable delivery and high standards of B2B cooperation.

The quality of its processes and responsible approach to business are confirmed by IATF 16949, ISO 9001 and ISO 14001 certifications, as well as a SMETA audit, reinforcing the company's position as a trusted partner to global manufacturers and international supply chains.

PREMIER COMPONENTS POLSKA Sp. z o.o.

KATEGORIA: USŁUGI



Premier Components Polska Sp. z o.o. - jest wiodącym na rynku brokerem używanych części motoryzacyjnych przeznaczonych do regeneracji, zajmującym się sprzedażą i skupem wszelkiego rodzaju części do samochodów osobowych, dostawczych oraz ciężarowych.

Firma oferuje wiele specjalistycznych usług, w tym skup i odbiór części bezpośrednio z zakładu klienta, sortowanie i katalogowanie części przeznaczonych do regeneracji, zarządzanie zwrotem części, sprzedaż i zwrotną dystrybucję do zakładów zajmujących się regeneracją części oraz zbycie nadmiaru części na rynku światowym.

Doświadczenie firmy pozwala jej zaoferować klientom części do regeneracji do samochodów osobowych, dostawczych i ciężarowych z silnikami benzynowymi lub diesla. Każda indywidualna część podlega kontroli zgodnie z surowymi wymogami jakości firmy, przynajmniej cztery razy w trakcie procesu skupu, magazynowania i sprzedaży.

W ten sposób klienci mają pewność, że otrzymują najlepszej jakości części do regeneracji w bezkonkurencyjnej cenie.

PREMIER COMPONENTS POLSKA Sp. z o.o.
INNOVATION TO THE CORE

PREMIER COMPONENTS POLSKA Sp. z o.o.



Premier Components Polska Sp. z o.o. is a leading broker of used automotive parts intended for remanufacturing, specialising in the purchase and sale of a wide range of components for passenger cars, light commercial vehicles and trucks.

CATEGORY: SERVICES

The company offers a wide range of specialised services, including the purchase and collection of parts directly from customers' facilities, sorting and cataloguing parts intended for remanufacturing, managing parts returns, sales and reverse distribution to remanufacturing facilities, as well as the sale of surplus parts on the global market.

The company's experience enables it to offer customers parts for remanufacturing for passenger cars, light commercial vehicles and trucks with petrol or diesel engines. Each individual part is inspected in accordance with the company's strict quality requirements at least four times throughout the purchasing, storage and sales process.

This ensures that customers receive the highest-quality parts for remanufacturing at highly competitive prices.

PREMIER
COMPONENTS POLSKA Sp. z o.o.
INNOVATION TO THE CORE

PRZEDSIĘBIORSTWO WP

KATEGORIA: PRODUKCJA



Przedsiębiorstwo WP - od ponad 45 lat jest uznanym producentem sztywnych przewodów hamulcowych. Doświadczenie firmy pozwoliło jej opracować zaawansowaną technologię i stworzyć proces produkcyjny, w którym wytwarza najwyższej jakości przewody z odpowiednio dobranych rur miedzianych, miedzioniklowych i stalowych powleczonych PVF. Ponadto w asortymencie firmy znajdują się również liczne drobne elementy układu hamulcowego.

Firma oferuje rurkę hamulcową w zwojach wraz z zestawami złączek i narzędziami, umożliwiając samodzielne dorobienie gotowego przewodu hamulcowego do dowolnego modelu auta.

Przedsiębiorstwo WP objęte jest systemem zarządzania jakością ISO 9001:2015 oraz systemem zarządzania środowiskowego ISO 14001:2015, dzięki czemu wszelkie procesy są regularnie audytowane przez zewnętrzną jednostkę certyfikującą TÜV NORD.

Najwyższa jakość produkowanego przez firmę asortymentu jest jej priorytetem i cechą wyróżniającą ją na tle konkurencji.

W swoim zakładzie firma posiada laboratorium ze specjalistyczną aparaturą badawczą, za pomocą której weryfikuje nie tylko surowiec, ale również kontroluje wyprodukowane już partie produktów. Poprzez swoje działania Przedsiębiorstwo WP jest nie tylko liderem rynku, ale również stawiane jest w roli eksperta wyznaczającego standardy w tej grupie produktowej.

PRZEDSIĘBIORSTWO WP

CATEGORY: PRODUCTION



Przedsiębiorstwo WP has been a recognised manufacturer of rigid brake lines for over 45 years. The company's experience has enabled it to develop advanced technology and establish a production process in which it manufactures the highest-quality brake lines from carefully selected copper, copper-nickel and PVF-coated steel tubing. The company's product range also includes a wide variety of small brake system components.

The company offers brake tubes in coils, together with sets of fittings and tools, enabling customers to make ready-to-use brake lines for any vehicle model themselves.

Przedsiębiorstwo WP operates in accordance with the ISO 9001:2015 quality management system and the ISO 14001:2015 environmental management system. As a result, all processes are regularly audited by the external certification body TÜV NORD.

The highest quality of the company's products is its priority and a key feature that distinguishes it from its competitors.

The company has an in-house laboratory equipped with specialised testing equipment, which is used not only to verify raw materials but also to inspect finished product batches. Through its activities, Przedsiębiorstwo WP is not only a market leader but is also recognised as an expert setting standards in this product category.

SCHAEFFLER

KATEGORIA: PRODUKCJA



Grupa Schaeffler - od blisko 80 lat opracowuje innowacyjne rozwiązania w dziedzinie mobilności. Organizacja posiada ponad 250 lokalizacji w 55 krajach, jest jedną z najbardziej innowacyjnych i największych na świecie firm rodzinnych**.**

Dział Vehicle Lifetime Solutions jest odpowiedzialny za ogólnoświatową działalność Schaeffler w zakresie części zamiennych i dostarcza części i kompletne rozwiązania naprawcze dla samochodów osobowych, dostawczych, ciężkich pojazdów użytkowych oraz ciągników.

Bogata oferta Schaeffler obejmuje rozwiązania do wszystkich najważniejszych grup podzespołów pojazdu - układu przeniesienia napędu, silnika oraz podwozia. Od zeszłego roku portfolio produktów Schaeffler poza znanymi na rynku liniami produktów LuK, INA, FAG, powiększyło się o nową kategorię części elektronicznych Schaeffler Vitesco obejmującą min. czujniki NOx i wtryskiwacze.

Specjalnie z myślą o warsztatach firma prowadzi portal oraz program lojalnościowy Schaeffler REPXPERT (www.repxpert.pl), gdzie oferuje kompleksowe wsparcie dla mechaników takie jak: instrukcje montażu, szkolenia, katalog online umożliwiający poprawny dobór części oraz informacje o narzędziach specjalnych.

SCHAEFFLER

SCHAEFFLER

CATEGORY: PRODUCTION



The Schaeffler Group has been developing innovative mobility solutions for nearly 80 years. With more than 250 locations across 55 countries, Schaeffler is one of the world's largest and most innovative family-owned companies.

The Vehicle Lifetime Solutions division is responsible for Schaeffler's global aftermarket business, supplying replacement parts and complete repair solutions for passenger cars, light commercial vehicles, heavy commercial vehicles and tractors.

Schaeffler's extensive portfolio covers all major vehicle systems, including the drivetrain, engine and chassis. Since last year, alongside the well-established LuK, INA and FAG product lines, the Schaeffler portfolio has been expanded with the new Schaeffler Vitesco electronics category, which includes products such as NOx sensors and fuel injectors.

To support automotive workshops, the company operates the Schaeffler REPXPERT portal and loyalty programme. It provides mechanics with comprehensive technical support, including installation instructions, training, an online catalogue for accurate parts identification and information on special tools.

SCHAEFFLER

SKF AUTOMOTIVE

KATEGORIA: PRODUKCJA

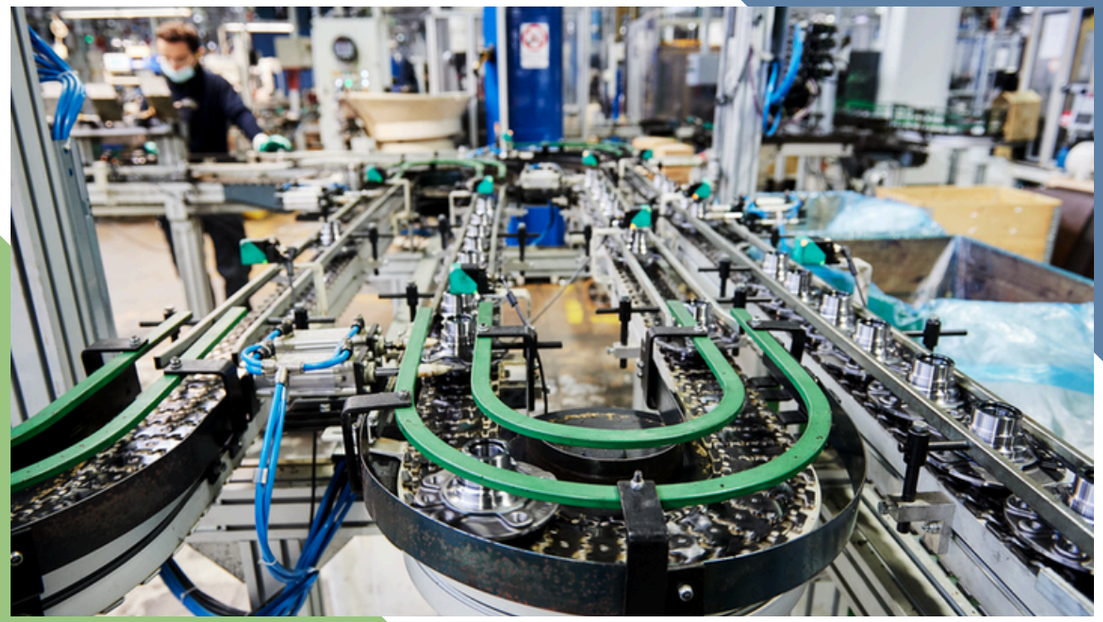

SKF Automotive chętnie podejmuje ambitne wyzwania. To naturalny sposób myślenia innowatora. Od 1907 roku firma projektuje i produkuje precyzyjne komponenty i układy, które zapewniają wydajność i trwałość pojazdów. Dzisiaj skupia się na przedłużaniu okresu eksploatacji pojazdów i wprowadzaniu innowacji na miarę przyszłości.

Od najmniejszych łożysk po układy napędowe i wytrzymałe zestawy kół – SKF Automotive pomaga wiodącym światowym producentom pojazdów i partnerom z rynku części zamiennych utrzymać przewagę nad konkurencją. Dostarcza rozwiązania w zakresie mobilności dla samochodów osobowych, pojazdów użytkowych, pojazdów dwu- i trójkołowych oraz samochodów wyścigowych.

Specjalistyczna wiedza firmy obejmuje łożyska, uszczelnienia, zespoły kół, środki smarne, układy napędowe i układy przeniesienia napędu. Niezależnie od tego, czy klient poszukuje rozwiązania dostosowanego do indywidualnych potrzeb, czy jednego ze sprawdzonych produktów SKF Automotive, firma jest partnerem, z którym warto współpracować.

SKF

SKF AUTOMOTIVE

CATEGORY: PRODUCTION

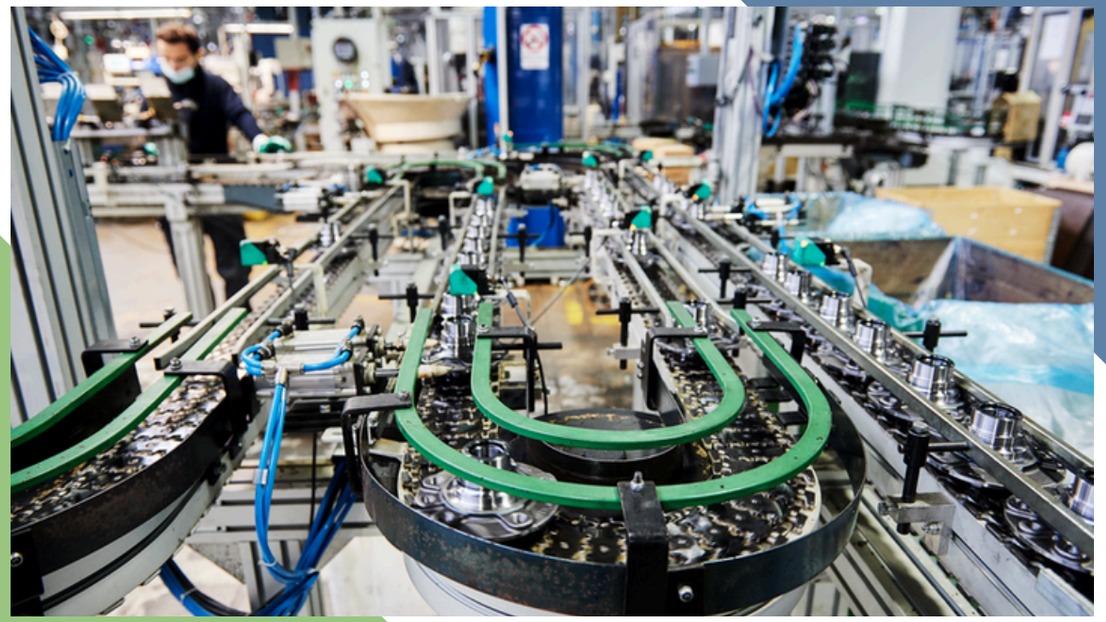

SKF Automotive embraces ambitious challenges. It is the natural mindset of an innovator. Since 1907, the company has been designing and manufacturing precision components and systems that ensure vehicle performance and durability. Today, it focuses on extending vehicle service life and delivering innovations for the future.

From the smallest bearings to powertrain systems and robust wheel-end solutions, SKF Automotive helps the world's leading vehicle manufacturers and aftermarket partners stay ahead of the competition. It provides mobility solutions for passenger cars, commercial vehicles, two- and three-wheelers, and racing cars.

The company's specialist expertise covers bearings, seals, wheel-end units, lubricants, powertrain systems and drivetrains. Whether a customer is looking for a tailored application or one of SKF Automotive's proven products, the company is a partner worth working with.

SKF

SQD ALLIANCE

KATEGORIA: USŁUGI



SQD Alliance to firma działająca nieprzerwanie od 2006 roku, dostarczająca usługi i rozwiązania w obszarze szeroko rozumianego bezpieczeństwa, ochrony środowiska, zdrowia, jakości, wsparcia inżynieryjno-produkcyjnego, automatyzacji i robotyzacji, utrzymania ruchu oraz rozwiązań informatycznych. Firma wspiera przedsiębiorstwa z wielu sektorów, w tym m.in. branży produkcyjnej, motoryzacyjnej, spożywczej, budowlanej, energetycznej oraz usługowej.

Firma rocznie szkoli około 32 tysięcy osób, wykorzystując nowoczesne narzędzia, sprawdzone metody edukacyjne oraz ekspercką wiedzę praktyków. Współpracuje z ponad 2500 przedsiębiorstw i instytucji, dostarczając rozwiązania dopasowane do realnych potrzeb biznesu.

SQD Alliance jest jedynym licencjonowanym partnerem VDA QMC w Polsce oraz członkiem organizacji AIAG, co potwierdza jej silną pozycję w obszarze jakości i standardów dla przemysłu motoryzacyjnego.

Od 2023 roku SQD Alliance działa w ramach grupy firm partnerskich, łącząc kompetencje kilku wyspecjalizowanych podmiotów i zapewniając klientom spójny standard obsługi oraz kompleksowe wsparcie na rynku polskim i europejskim.

SQD alliance

Wiele usług. Jeden partner.

SQD ALLIANCE

CATEGORY: SERVICES



SQD Alliance has been operating continuously since 2006, providing services and solutions across a broad range of areas, including safety, environmental protection, health, quality, engineering and production support, automation and robotics, maintenance, and IT solutions. The company supports businesses across a wide range of sectors, including manufacturing, automotive, food, construction, energy and services.

Each year, the company trains approximately 32,000 people, using modern tools, proven educational methods and the practical expertise of industry professionals. SQD Alliance works with more than 2,500 companies and institutions, providing solutions tailored to real business needs.

SQD Alliance is the only licensed VDA QMC partner in Poland and a member of AIAG, confirming its strong position in the field of quality and automotive industry standards.

Since 2023, SQD Alliance has operated within a group of partner companies, combining the expertise of several specialised organisations and providing customers with consistent service standards and comprehensive support across the Polish and European markets.

SQD alliance

Wiele usług. Jeden partner.

SUBSTANCE ANALYST

KATEGORIA: USŁUGI

IMDS GENERATOR

supported by

DXC

Automate, Enhance & Standardize Your IMDS Reporting Process.

Substance Analyst dostarcza oprogramowanie i usługi wspierające zarządzanie zgodnością materiałową i produktową w branży motoryzacyjnej, specjalizując się w automatyzacji procesów związanych z International Material Data System (IMDS).

Flagowym rozwiązaniem firmy jest IMDS Generator - narzędzie automatyzujące tworzenie Deklaracji Materiałowych (MDS) w IMDS na podstawie danych BOM pochodzących z systemów PLM/ERP. Rozwiązanie analizuje strukturę produktu, identyfikuje brakujące dane materiałowe dostawców oraz wspiera automatyczne tworzenie struktur IMDS zgodnych z wymaganiami systemu. IMDS Generator umożliwia przygotowanie MDS dla rozbudowanych struktur BOM w ciągu kilku minut, znacząco ograniczając pracę manualną i ryzyko błędów.

Rozwiązanie wspiera procesy realizowane z wykorzystaniem IMDS Plus i IMDS Connect oraz jest oficjalnie wspierane przez DXC Technology - operatora systemu IMDS. Funkcja Error Collector dodatkowo ułatwia identyfikację brakujących deklaracji i problemów blokujących proces, zwiększając jego przejrzystość i efektywność.

Substance Analyst oferuje również szkolenia z IMDS, CAMDS i SCIP, doradztwo, audyty, outsourcing zarządzania danymi materiałowymi oraz wsparcie w zakresie REACH, ELV, RoHS i POPs, a także analizy danych pod kątem GADSL i wymagań OEM

SUBSTANCE ANALYST

SUBSTANCE ANALYST

CATEGORY:
SERVICES

IMDS GENERATOR

supported by

DXC

Automate, Enhance & Standardize Your IMDS Reporting Process.

Substance Analyst provides software and services supporting material and product compliance management in the automotive industry, specializing in the automation of processes related to the International Material Data System (IMDS).

The company's flagship solution, IMDS Generator, automates the creation of Material Data Sheets (MDS) in IMDS based on BOM data from PLM/ERP systems. The solution analyzes product structures, identifies missing supplier material data, and supports the automated creation of IMDS structures in accordance with system requirements. IMDS Generator enables MDS creation for complex BOM structures within minutes, significantly reducing manual work and the risk of errors.

The solution supports processes using IMDS Plus and IMDS Connect and is officially supported by DXC Technology, the operator of the IMDS system. The Error Collector function further facilitates the identification of missing declarations and issues that may block the process, improving its transparency and efficiency.

Substance Analyst also offers training in IMDS, CAMDS and SCIP, consulting, audits, material data management outsourcing, and support with REACH, ELV, RoHS and POPs requirements, as well as data analysis against GADSL and OEM requirements.

SUBSTANCE ANALYST

TEAM GRONO

KATEGORIA: PRODUKCJA



Team Grono - polska firma działająca w branży technologii diesel, specjalizująca się w regeneracji, produkcji oraz sprzedaży podzespołów układów paliwowych do silników wysokoprężnych. Spółka powstała w 2021 roku na bazie doświadczenia marek Zakład Mechaniki Precyzyjnej oraz Diesel Service Gronowski, dzięki czemu od początku działalności mogło oprzeć swoją ofertę na wieloletniej praktyce oraz specjalistycznej wiedzy technicznej. Siedziba firmy znajduje się w miejscowości Baby w województwie łódzkim.

Firma zajmuje się przede wszystkim regeneracją wtryskiwaczy oraz pomp wysokiego ciśnienia, a także dostarczaniem części zamiennych do układów wtryskowych renomowanych producentów, takich jak Bosch, Delphi, Denso, Siemens czy Continental.

Team Grono obsługuje zarówno samochody osobowe i dostawcze, jak również maszyny rolnicze, pojazdy ciężarowe oraz sprzęt budowlany.
W ofercie przedsiębiorstwa znajduje się także mobilny serwis mechaniczny realizujący naprawy układów paliwowych bezpośrednio u klienta.

Firma stawia na nowoczesne zaplecze technologiczne, precyzyjną diagnostykę oraz wysoką jakość wykonywanych usług. Inwestycje w specjalistyczne urządzenia i rozwój kompetencji zespołu pozwalają Team Grono skutecznie odpowiadać na potrzeby rynku oraz budować pozycję solidnego partnera w branży układów paliwowych diesel.

TEAM GRONO

WIĘCEJ INFORMACJI NA STRONIE

TEAM GRONO

CATEGORY: PRODUCTION



Team Grono is a Polish company operating in the diesel technology sector, specialising in the remanufacturing, production and sale of fuel system components for diesel engines. The company was established in 2021, building on the experience of Zakład Mechaniki Precyzyjnej and Diesel Service Gronowski, which enabled it to draw on many years of practical experience and specialised technical expertise from the very beginning.
The company is headquartered in Baby, in the Łódź Voivodeship, Poland.

The company focuses primarily on the remanufacturing of fuel injectors and high-pressure pumps, as well as supplying replacement parts for injection systems from leading manufacturers such as Bosch, Delphi, Denso, Siemens and Continental.

Team Grono serves passenger cars and light commercial vehicles, as well as agricultural machinery, trucks and construction equipment. The company also offers a mobile mechanical service, providing fuel system repairs directly at customers' premises.

Team Grono places a strong emphasis on modern technical facilities, precise diagnostics and high-quality services. Continuous investment in specialised equipment and the development of its team's expertise enable the company to respond effectively to market needs and strengthen its position as a reliable partner in the diesel fuel systems sector.

TEAM GRONO

TECHTIR

KATEGORIA: USŁUGI



Techtir - specjalizuje się w tworzeniu zaawansowanych, dedykowanych modyfikacji programowych dla samochodów ciężarowych oraz maszyn rolniczych i budowlanych. Rozwiązania firmy są indywidualnie dopasowywane do specyfiki pojazdu, jego zastosowania oraz oczekiwań Klienta, z naciskiem na optymalizację efektywności, osiągów i niezawodności. Uzupełnieniem działalności są specjalistyczne szkolenia, oparte na praktycznej wiedzy i wieloletnim doświadczeniu zespołu.

Istotnym obszarem działalności Techtir są również rajdy. Oprogramowanie firmy wykorzystywane jest w pojazdach startujących w najbardziej wymagających rajdach świata, w tym w Rajdzie Dakar. Ekstremalne warunki rywalizacji stanowią unikalne środowisko testowe, pozwalając szybko weryfikować rozwiązania i zdobywać doświadczenie, którego pozyskanie w standardowych warunkach zajęłoby znacznie więcej czasu. Wiedza ta znajduje zastosowanie również w rozwiązaniach dla pojazdów użytkowych.

Pod marką Techtir firma działa od 2020 roku, bazując na doświadczeniu macierzystej firmy Techline, obecnej na rynku od 2005 roku i specjalizującej się w naprawie oraz diagnostyce elektroniki samochodów ciężarowych. Połączenie kompetencji z zakresu elektroniki, diagnostyki i programowania pozwala realizować nawet najbardziej wymagające projekty.

TECHTIR.PL RACING

WIĘCEJ INFORMACJI NA STRONIE

TECHTIR

CATEGORY: SERVICES



Techtir specialises in developing advanced, bespoke software modifications for trucks, agricultural machinery and construction equipment. The company's solutions are individually tailored to each vehicle, its intended use and the customer's expectations, with a focus on optimising efficiency, performance and reliability. Its services are complemented by specialised training based on the team's practical knowledge and many years of experience.

Rallying is also an important area of Techtir's activity. The company's software is used in vehicles competing in some of the world's most demanding rallies, including the Dakar Rally. Extreme racing conditions provide a unique testing environment, allowing solutions to be verified quickly and generating experience that would take much longer to acquire under standard conditions. This expertise is also applied to solutions developed for commercial vehicles.

The company has operated under the Techtir brand since 2020, building on the experience of its parent company, Techline, which has been active since 2005 and specialises in the repair and diagnostics of truck electronics. By combining expertise in electronics, diagnostics and software development, the company is able to deliver even the most demanding projects.

TECHTIR.PL RACING

TEDGUM

KATEGORIA: PRODUKCJA



TEDGUM to polski producent elementów antywibracyjnych oraz części metalowych, gumowych i poliuretanowych, działający na rynku motoryzacyjnym od 1993 roku. Firma specjalizuje się w projektowaniu i wytwarzaniu rozwiązań dla układów zawieszenia, napędu i mocowania, takich jak tuleje, poduszki silnika i skrzyni biegów, gumy stabilizatora, podpory wału, elementy metalowo-gumowe oraz części poliuretanowe.

Oferta obejmuje zarówno produkty katalogowe do szerokiej gamy marek i modeli pojazdów, jak i produkcję na indywidualne zamówienie. Zaplecze technologiczne TEDGUM umożliwia realizację procesów takich jak obróbka CNC, wulkanizacja, polimeryzacja oraz łączenie metalu z gumą i poliuretanem. Firma obsługuje klientów z rynku części motoryzacyjnych oraz z innych gałęzi przemysłu.

TEDGUM rozwija produkty w oparciu o doświadczenie produkcyjne, praktyczną znajomość potrzeb serwisowych i system zarządzania jakością, zgodny z ISO 9001:2015.

TEDGUM®

TEDGUM

CATEGORY: PRODUCTION



TEDGUM is a Polish manufacturer of anti-vibration components and metal, rubber and polyurethane parts, operating in the automotive market since 1993. The company specialises in designing and manufacturing solutions for suspension, drivetrain and mounting systems, including bushings, engine and gearbox mounts, anti-roll bar bushes, driveshaft supports, metal-rubber components and polyurethane parts.

The company's offering includes both catalogue products for a wide range of vehicle makes and models and custom-made solutions. TEDGUM's technological capabilities include CNC machining, vulcanisation, polymerisation and the bonding of metal with rubber and polyurethane. The company serves customers in the automotive parts market as well as in other industries.

TEDGUM develops its products based on manufacturing experience, practical knowledge of servicing needs and a quality management system compliant with ISO 9001:2015.

TEDGUM®

TOMEX

KATEGORIA: PRODUKCJA



TOMEX Brakes to polski producent materiałów ciernych i rodzinna firma z tradycją sięgającą 1978 roku. Firma specjalizuje się w projektowaniu, wytwarzaniu i rozwoju mieszanek ciernych stosowanych w tarciowych układach kontroli prędkości. Jej głównym obszarem działalności jest branża automotive (klocki, tarcze i chemia hamulcowa), w szczególności rynek aftermarket.

Oferta przedsiębiorstwa obejmuje rozwiązania dla dystrybutorów części, warsztatów oraz użytkowników pojazdów. Kluczowe znaczenie mają stabilne parametry pracy, bezpieczeństwo i powtarzalność produkcji. Podstawę działalności stanowią doświadczenie technologiczne, kontrola procesów oraz stałe doskonalenie produktów.

Produkty TOMEX Brakes korzystają z wieloletniego doświadczenia w obszarze wiedzy materiałowej, zaplecza produkcyjnego i praktycznej znajomości rynku. Oferta została dopasowana do rzeczywistych warunków eksploatacji. Dobór surowców, precyzja wytwarzania oraz kontrola jakości służą utrzymaniu powtarzalności produkcji — istotnej dla odbiorców, którzy oczekują przewidywalnej jakości.

TOMEX Brakes łączy wiedzę materiałową, zaplecze produkcyjne i praktyczną znajomość rynku, dostarczając produkty dopasowane do rzeczywistych warunków eksploatacji.

TOMEX

CATEGORY: PRODUCTION



TOMEX Brakes is a Polish manufacturer of friction materials and a family-owned company with a tradition dating back to 1978. The company specialises in the design, manufacture and development of friction compounds used in friction-based speed control systems. Its main area of activity is the automotive industry, particularly the aftermarket, with a focus on brake pads, brake discs and brake chemicals.

The company's product range includes solutions for parts distributors, workshops and vehicle users. Stable performance, safety and production consistency are key priorities. Its operations are built on technological expertise, process control and continuous product improvement.

TOMEX Brakes products are backed by years of experience, materials expertise, manufacturing capabilities and practical market knowledge. The product range is tailored to actual operating conditions. Raw material selection, manufacturing precision and quality control help maintain production consistency – an important factor for customers who expect predictable quality.

TOMEX Brakes combines materials expertise, manufacturing capabilities and practical market knowledge to deliver products tailored to real-world operating conditions.

MORE INFORMATION ON A WEBSITE

TURBOJULITA

KATEGORIA: PRODUKCJA

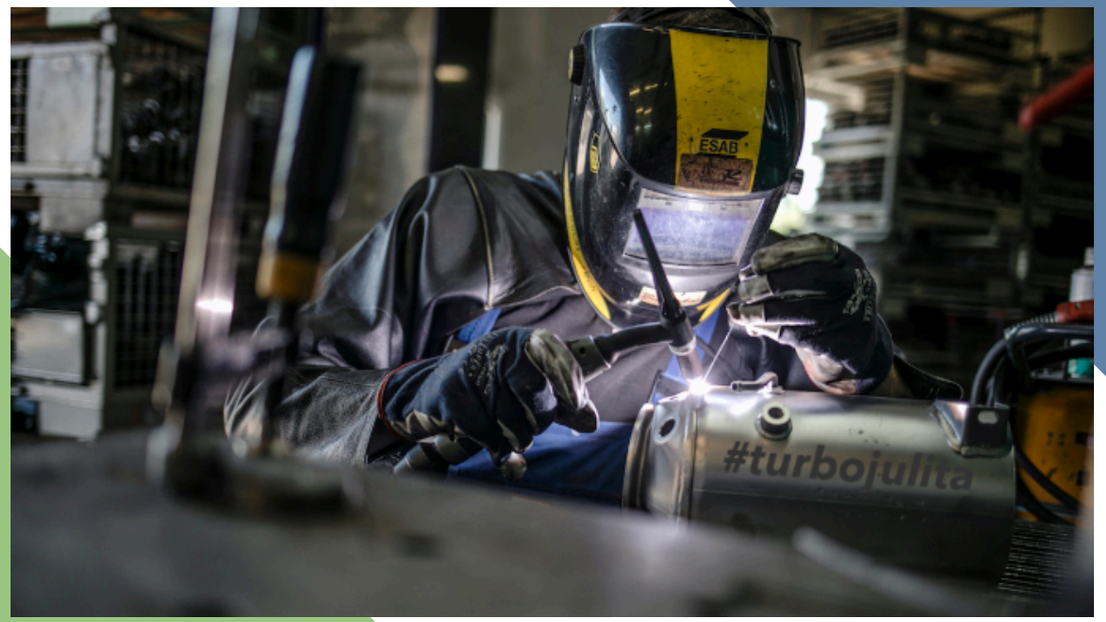

TURBOJULITA Krzysztof Witek sp.k. jest polskim producentem regenerowanych podzespołów układów zasilania silników wysokoprężnych, działającym od ponad 26 lat pod autoryzacją Bosch Diesel Service. Siedziba firmy znajduje się we Wrocławiu.

Firma specjalizuje się w kompleksowej regeneracji turbosprężarek, wtryskiwaczy, pompowtryskiwaczy, pomp wtryskowych oraz filtrów cząstek stałych DPF, obsługując pojazdy osobowe, dostawcze i ciężarowe. Własne moce produkcyjne pozwalają na regenerację ok. 1500 turbosprężarek oraz 1000 wtryskiwaczy miesięcznie, przy zachowaniu procedur kontroli jakości zgodnych ze standardami producentów OE.

Poza produkcją własną TURBOJULITA prowadzi dystrybucję nowych i regenerowanych części motoryzacyjnych. Dzięki współpracy z siecią partnerów reman firma zapewnia klientom dostęp do szerokiego katalogu dodatkowych podzespołów regenerowanych, m.in. zacisków hamulcowych do pojazdów ciężarowych, maglownic układu kierowniczego do samochodów osobowych oraz przekładni kierowniczych do pojazdów ciężarowych.

Około 80% sprzedaży trafia na rynki europejskie i wschodnie, pozostała część zaopatruje rynek krajowy. TURBOJULITA jest otwarta na współpracę w każdym modelu - produkcyjnym, dystrybucyjnym oraz handlowym - z partnerami z branży motoryzacyjnej w Polsce i za granicą.

TURBO JULITA

TURBOJULITA

CATEGORY: PRODUCTION



TURBOJULITA Krzysztof Witek sp.k. is a Polish manufacturer of remanufactured diesel fuel system components. The company has operated as an authorized Bosch Diesel Service for over 26 years and is based in Wrocław.

The company specializes in the comprehensive remanufacturing of turbochargers, injectors, unit injectors, injection pumps and diesel particulate filters (DPFs) for passenger cars, light commercial vehicles and trucks. Its production capacity allows it to remanufacture approximately 1,500 turbochargers and 1,000 injectors per month, following quality control procedures aligned with OE manufacturers' standards.

Alongside its own production, TURBOJULITA distributes new and remanufactured automotive parts. Through its network of remanufacturing partners, the company offers customers a broad range of additional remanufactured components, including brake calipers for trucks, steering racks for passenger cars and steering gearboxes for trucks.

Around 80% of sales go to European and eastern markets, with the remainder serving the domestic market. TURBOJULITA is open to manufacturing, distribution and trading partnerships with automotive companies in Poland and abroad.

TURBO JULITA

VALEO

KATEGORIA: PRODUKCJA



Valeo - jest światowym liderem technologii motoryzacyjnych, projektującym i rozwijającym rozwiązania na rzecz bezpieczniejszej, bardziej inteligentnej i zrównoważonej mobilności. W Polsce to ponad 8 000 pracowników, 5 zakładów produkcyjnych i 4 centra R&D. Firma jest obecna na polskim rynku od 1996 roku, rozwijając technologie m.in. w obszarze ADAS i elektromobilności.

Firma dostarcza technologie wykorzystywane przez producentów samochodów na całym świecie, koncentrując się m.in. na systemach wspomagania kierowcy (ADAS), elektryfikacji napędów, zaawansowanym oświetleniu oraz rozwiązaniach wspierających ograniczanie emisji CO_2.

Innowacje

Kluczowe obszary technologiczne Valeo obejmują:

- technologie ADAS i systemy wspomagania kierowcy,
- rozwiązania dla elektromobilności i pojazdów elektrycznych,
- zaawansowane systemy oświetlenia LED,
- technologie wspierające redukcję emisji CO_2,
- centra R&D rozwijające rozwiązania dla globalnych producentów samochodów.

Obok działalności produkcyjnej kluczowym filarem firmy jest Valeo Service, dostarczająca części zamienne oraz kompleksowy ekosystem usług dla rynku wtórnego. Firma łączy sprzedaż z pełnym wsparciem technicznym dla dystrybutorów i warsztatów, oferując m.in. infolinię Help Center, program lojalnościowy dla warsztatów Specialist Club oraz szkolenia Tech Academy.

VALEO

CATEGORY: PRODUCTION



Valeo is a global leader in automotive technology, designing and developing solutions for safer, smarter and more sustainable mobility. In Poland, the company employs more than 8,000 people and operates 5 production plants and 4 R&D centres. Valeo has been present on the Polish market since 1996, developing technologies in areas such as ADAS and e-mobility.

The company provides technologies used by vehicle manufacturers worldwide, focusing on advanced driver assistance systems (ADAS), powertrain electrification, advanced lighting systems, and solutions supporting CO_2 emissions reduction.

Innovation

Valeo's key technology areas include:

- ADAS technologies and driver assistance systems,
- solutions for e-mobility and electric vehicles,
- advanced LED lighting systems,
- technologies supporting CO_2 emissions reduction,
- R&D centres developing solutions for global vehicle manufacturers.

Alongside its manufacturing activities, a key pillar of the company is Valeo Service, which provides spare parts and a comprehensive ecosystem of services for the aftermarket. The company combines sales with extensive technical support for distributors and workshops, including the Help Center hotline, the Specialist Club loyalty programme for workshops, and Tech Academy training courses.

VRT

KATEGORIA: USŁUGI



Spółka VRTechnology specjalizuje się w tworzeniu zaawansowanego oprogramowania oraz wdrażaniu nowoczesnych technologii w przemyśle i szkoleniach. Jej rozwiązania znajdują zastosowanie w sektorze obronnym, motoryzacyjnym, medycznym oraz w szeroko pojętej wizualizacji danych.

Jednym z kluczowych obszarów działalności firmy jest projektowanie i budowa systemów multimedialnych przeznaczonych dla strzelnic bojowych i laserowych. Firma tworzy realistyczne i precyzyjne środowiska szkoleniowe, wykorzystujące zaawansowane systemy detekcji oraz interaktywne symulacje, które umożliwiają efektywne doskonalenie umiejętności strzeleckich.

Równolegle rozwija technologie immersyjnych szkoleń VR, które zwiększają skuteczność treningów w branży motoryzacyjnej, przemysłowej i wojskowej. Dzięki realistycznym symulacjom szkolenia VR pozwalają na precyzyjne odwzorowanie warunków pracy, optymalizację procesów oraz poprawę bezpieczeństwa.

VRTechnology specjalizuje się również w skanowaniu 3D obiektów o różnej skali. Jej rozwiązania znajdują zastosowanie w inżynierii, architekturze, archeologii oraz muzealnictwie.

VRTechnology to innowacje, które zmieniają sposób, w jaki firma szkoli, projektuje i analizuje rzeczywistość.

VRT

WIĘCEJ INFORMACJI NA STRONIE

VRT

CATEGORY: SERVICES



VRTechnology specialises in developing advanced software and implementing modern technologies in industry and training. Its solutions are used in the defence, automotive and medical sectors, as well as in data visualisation in the broadest sense.

One of the company's key areas of activity is the design and construction of multimedia systems for live-fire and laser shooting ranges. The company creates realistic and precise training environments using advanced detection systems and interactive simulations that enable effective improvement of shooting skills.

At the same time, it develops immersive VR training technologies that enhance the effectiveness of training in the automotive, industrial and military sectors. Through realistic simulations, VR training enables the precise recreation of working conditions, process optimisation and improved safety.

VRTechnology also specialises in the 3D scanning of objects of various sizes. Its solutions are used in engineering, architecture, archaeology and museum applications.

VRTechnology represents innovations that are changing the way the company trains, designs and analyses reality.

VRT

WESEM

KATEGORIA: PRODUKCJA



WESEM – polski producent wysokiej jakości oświetlenia do pojazdów (samochodów ciężarowych, terenowych, specjalnych i zabytkowych, traktorów, maszyn rolniczych i budowalnych, pojazdów wolnobieżnych). Obecny na rynku od 1977 roku.
Atuty: doświadczenie, jakość, europejska produkcja.

Głównie współpracuje z:

Producentami pojazdów, zapewniając:

- wysokiej jakości produkt, który staje się dodatkowym atutem pojazdu i detalem potwierdzenia jakości stosowanych w nim rozwiązań,
- lampy, które można w prosty sposób zaadoptować do pojazdu bez długotrwałego i kosztownego procesu projektowania,
- możliwość produkcji krótkich serii pod zamówienie,
- relatywnie krótki czas dostawy i europejską produkcję, a tym samym pełną gwarancję.

Dystrybutorami, którzy zyskują:

- lampy renomowanego producenta w ofercie, konkurujące nie tylko ceną ale przede wszystkim jakością,
- wsparcie marketingowe, w formie broszur elektronicznych, katalogów, wiedzy o produktach,
- pozyskiwanie lojalnego klienta - końcowego użytkownika, który dostaje produkt służący wiele lat, bez konieczności napraw i szybkiej wymiany, zbudowany z solidnych materiałów, odporny i trwały.

WESEM

CATEGORY: PRODUCTION



WESEM is a Polish manufacturer of high-quality vehicle lighting for trucks, off-road, special-purpose and classic vehicles, tractors, agricultural and construction machinery, and slow-moving vehicles. The company has been operating on the market since 1977.
Its key strengths are experience, quality and European manufacturing.

The company mainly cooperates with:

Vehicle manufacturers, providing:

- high-quality products that add value to the vehicle and serve as an additional confirmation of the quality of the solutions used,
- lamps that can be easily adapted to a vehicle without a lengthy and costly design process,
- the possibility of producing short series to order,
- relatively short delivery times and European production, ensuring a full warranty.

Distributors, who benefit from:

- lamps from a renowned manufacturer that compete not only on price, but above all on quality,
- marketing support in the form of digital brochures, catalogues and product knowledge,
- the opportunity to build customer loyalty by offering end users products designed to last for many years without the need for frequent repairs or replacement, made from solid materials and offering high durability and resistance.

WESEM®

XTON

KATEGORIA: PRODUKCJA



XTON® - polski producent specjalistycznych urządzeń dla przemysłu i automotive. Od 15 lat firma projektuje, produkuje i serwisuje rozwiązania wspierające czyszczenie, odtłuszczanie, regenerację oraz przygotowanie części i podzespołów. Działa w obszarze czystości technicznej, dostarczając technologie dla serwisów, zakładów regeneracyjnych, działów utrzymania ruchu i procesów produkcyjnych.

Fundamentem działalności są własna produkcja, doświadczenie specjalistów i standardy jakości potwierdzone certyfikatami ISO.
W ofercie XTON® znajdują się:

- myjki kabinowe do czyszczenia części pod ciśnieniem 140 bar, z wymiennymi dyszami specjalistycznymi,
- myjnie automatyczne do mycia detali w koszu obrotowym z wykorzystaniem programów pracy,
- myjki rozpuszczalnikowe do odtłuszczania, czyszczenia i konserwacji elementów maszyn,
- urządzenia do hydrodynamicznej regeneracji filtrów cząstek stałych i katalizatorów ze skutecznością do 99%,
- urządzenia do obróbki i wykończenia powierzchni, w tym hydropiaskarki oraz piaskarki ciśnieniowe.

Ofertę uzupełnia chemia XPOWER™: preparaty do urządzeń XTON® oraz produkty dla warsztatów i zakładów przemysłowych. Społeczna odpowiedzialność biznesu i zrównoważony rozwój obejmują odpowiedzialne podejście do odpadu powstającego podczas pracy urządzeń.

XTON®

XTON

CATEGORY: PRODUCTION



XTON® is a Polish manufacturer of specialised equipment for the industrial and automotive sectors. For 15 years, the company has been designing, manufacturing and servicing solutions for cleaning, degreasing, remanufacturing, and the preparation of parts and components. It operates in the field of technical cleanliness, providing technologies for service centres, remanufacturing facilities, maintenance departments and manufacturing processes.

The company's operations are built on in-house manufacturing, the expertise of its specialists and quality standards confirmed by ISO certifications.
The XTON® portfolio includes:

- cabinet washers for high-pressure parts cleaning at up to 140 bar, equipped with interchangeable specialised nozzles;
- automatic parts washers with rotating baskets and programmable operating cycles;
- solvent-based washers for degreasing, cleaning and maintaining machine components;
- equipment for hydrodynamic regeneration of diesel particulate filters and catalytic converters, with cleaning efficiency of up to 99%;
- surface treatment and finishing equipment, including wet blasting and pressure sandblasting machines.

The portfolio is complemented by XPOWER™ chemicals, including products designed for XTON® equipment as well as solutions for automotive workshops and industrial facilities.

The company's approach to corporate social responsibility and sustainable development also includes responsible management of waste generated during equipment operation.

XTON®